KDV DAHİL 25.000 LİRA

# SUPERMEN

SUPER SERİ

CİLT 26

B YAYINLARI

53

Türkiye'de yayın hakkı B YAYINLARI na aittir.
(BİLKA-Bilim Kültür Araştırma, Yayıncılık Ltd.Şti.)

# SÜPERMEN İN ONURU

YERYÜZÜNDEN ÇOK YUKARI-LARDA.

BULUTLARIN DA ÜSTÜNDE...

İLGİNÇ BİR KA-ZA OLMAK ÜZEREDİR...

--YERÇEKİMİNE KAPILARAK DÜNYA-YA DOĞRU YOLALAN BİR METEOR **NASA**'NIN GÖZETLEME UY-DUSUNA ÇARPAR...

NORMAL OLARAK DÜN-YADA BULUNAN **NASA** İZLEME İSTASYONLARI-NIN BU OLAYI ÖĞREN-MELERİ BİRKAÇ DAKİ-KA SÜRECEKTİR...

AMA BİZ BU KONUDA ONLARDAN DAHA ŞANS-LIYIZ... ÇÜNKÜ KAZAYI...

...SÜPERMEN'İN GÖZLERİNDEN İZLİYORUZ...

X IŞINLI BAKIŞIM-LA KAZAYI GÖRDÜM.

NASA'YA AİT ŞU GÖZETLEME UYDUSU METEORLA ÇARPIŞINCA ÇOK BÜYÜK..

ZARAR GÖRDÜ.

EĞER YANILMIYORSAM BU GX-77 SERİSİNDEN BİR UYDU...

ONU ORTADAN KALDIRMAKTAN BAŞKA ÇARE YOK.

SÜPERMEN İÇİN ALIŞILMIŞ BİR GÖREV DAHA..

HESAPLARIMA GÖRE, SADECE HAVA SÜRTÜNMESİ UYDUYU BUHARLAŞTIRMAYA..

..YETMEYECEK VE UYDU ATMOSFERİN ALT TABAKALARINA KADAR İNECEK...

BU DA DÜNYA İÇİN ÇOK KÖTÜ...

..OLABİLİR!

GX-77 SERİSİ NASA'NIN NÜKLEER GÜÇLE ÇALIŞTIRDIĞI UYDULARDIR.

EĞER BU UYDU DÜNYAYA DÜŞERSE...

...ÇEVREYE ÖLDÜRÜCÜ RADYOAKTİVİTE YAYILIR...

BU YÜZDEN ONU HAVADA YAKALAMAM ŞART...

SCRUNCHHH!

VAY CANINA!

BU NÜKLEER GÜCÜN BULUNDUĞU KISMI TUTARKEN ÜST TARAF KOPUP AYRILDI...

O HALDE BU İŞİ İKİ AŞAMADA YAPMAM GEREKECEK...

BİRİNCİ AŞAMA...

...NÜKLEER REAKTÖRÜ OKYANUSUN ALTINDAKİ TOPRAĞIN DİP KATMANLARINA GÖMEYİM.

BU İŞ OLDU...

ARTIK NÜKLEER REAKTÖR ORADA BİR MİLYON YIL BOYUNCA ZARARSIZ BİR ŞEKİLDE KALIR...

ŞİMDİ İKİNCİ AŞAMA...

EĞER BİR TAHMİN YAPMAM GEREKİRSE...

GX-77'NİN DİĞER KISMI 50.Cİ EYALETİMİZE DOĞRU GİDİYOR... YANİ...

...HAVAİ'YE...

HEM DE BAŞKENT HONOLULU'NUN TAM ÜSTÜNE...

KARŞIDA MAUNA LOA DAĞI VAR. AKLIMA BİR FİKİR GELDİ...

GÖĞE BAKIN! BU SÜPER-MEN...

BİZİ ÜZERİMİZE DÜŞEN O ŞEY-DEN KURTAR-DI...

ŞU TEKMEYE BAKIN!

KEŞKE BİZİM SANTRFOR'UN DA ONUN GİBİ BACAKLA-RI OLSAYDI...

İŞTE MÜKEM-MEL BİR ÇÖ-ZÜM...

KRATERİN İÇİN-DEKİ LAV VE GAZ-LAR DOĞAL BİR ERİTME POTASI OLUŞTURUYOR...

...O UZAY ARTIĞIN-DAN KURTULMAK İÇİN İDEAL BİR YER...

ŞİMDİ HEDEF.

DAİLY PLANET GAZETESİ...

GÖZ AÇIP KAPAYINCAYA KADAR, KAHRAMANIMIZ BİNLERCE KİLOMETRE KA-TEDEREK METROPOLİS'E VARDI--

-VE HİÇBİR İNSAN GÖZÜNÜN GÖREMEYECEĞİ BİR HIZLA GAZETE BİNASINDAKİ AÇIK BİR PENCEREDEN İÇERİ DALAR...

ARTIK SÜ-PERMEN İŞİ-Nİ BİTİRDİĞİ-NE GÖRE.

SIRA KLARK KENT'İN İŞİ-NE GELDİ...

HE-MEN...

"OFİSİME GİDİP.."

MÜTHİŞ BİR HABER YAZA-CAĞIM.

BİLGİSAYARLI KELİME İŞLEM AYGITI BOZUK. BU ESKİ DAKTİLOYU KULLANMAM GE-REKECEK.

İŞTE...

ÇELİK ADAM KLARK KENT ANLA-TIYOR." SÜPERMEN UYDU FELÂKETİNİ ÖNLEDİ...

YAYIN MÜDÜRÜMÜ-ZÜN BEĞENECEĞİ ŞEKİLDE OLAYI TÜM AYRINTILARIYLA ANLATTIM..

PERRY'-NİN ODASI-NA GİDE-YİM.

GÜZEL KLARK. ÇOK GÜZEL!

AÇIK VE KESİN. TAM BEĞENDİĞİM GİBİ...

SÜPERMEN BUNLARI SANA KENDİSİ ANLATTIĞINA GÖRE, OLAYIN TEYİT EDİLMESİNE GEREK YOK...

EVET... OLAYI BEN GÖRMÜŞÜM GİBİ BİR ŞEY...

MÜKEMMEL...

ÖYLEYSE BU HABERİ AKŞAM BASKISINA YETİŞTİRİP KENTTEKİ DİĞER GAZETELERİ FAKA BASTIRIRIZ..

DİZGİ BÖLÜMÜ... BEN WHİTE...

HENRY'YE SÖYLEYİN "PETROL AMBARGOSU" BAŞLIĞINI ÇIKARSIN.

BİRİNCİ SAYFA İÇİN BAŞKA BİR HABER GÖNDERİYORUM...

ALLAHIM SEN SABIR VER! NE YAPTIĞIMI TABİÎ Kİ BİLİYORUM. BEN YAYIN MÜDÜRÜYÜM, UNUTTUN MU?

DAILY PLANET

O GÜN AKŞAM ÜZERİ...

MART

NEEE?

BUNDAN KESİNLİKLE EMİN MİSİN MİTCH!

TABİİ EMİNİM, BAY EDGE. HONOLULU BÜROSU VE NASA İLE İKİ KEZ KONUŞTUM...

İSTERSENİZ TEKRAR KONUŞAYIM.

GEREK YOK.. SENİ SONRA TEKRAR ARARIM..

BUGÜN NASILSINIZ BAY EDGE?

PATRONUN BUGÜN NESİ VAR, LOIS? ADETA BURNUNDAN SOLUYOR...

WHITE SENİNLE KONUŞMAM GEREK...

ÖNEMLİ BİR SORUNUM VAR...

...GALİBA SENİN DE ÖYLE...

PERRY WHITE
YAYIN MÜDÜRÜ

KLARK TEKRAR GAZETEYE GELİNCE BANA HABER VER...

BU İŞİ BU AKŞAM HALLETMEK İSTİYORUM.

İÇERDEKİ BAĞIRIŞMALARI DUYDUN MU LOIS? PATRON ŞEFİ FENA HAŞLADI GALİBA...

YOLUNDA GİTMEYEN BİR ŞEY VAR JİMMY. BUNU HİSSEDİYORUM...

PERRY.. PERRY NE OLDU ?

MORGAN EDGE BURADA FENA HALDE BAĞIRIYORDU...

BANA BUNU YAPACAĞINI RUYAMDA GÖRSEM İNANMAZDIM...

BAŞKASI YAPABİLİR...

..AMA KLARK, HAYIR...

O YAPTI ŞEF..

PERRY, YAPTIĞI HER NE İSE, BU KADAR KÖTÜ OLAMAZ..

DAHA DA KÖTÜ..

KLARK'IN BU SABAH BANA GETİRDİĞİ HABER...

"..GERÇEK BİR HABER DEĞİLMİŞ...UYDURMA BİR ŞEYMİŞ..."

"YANİ SÜPERMEN'İN HONOLULU'YU KURTARIŞI MI ?"

"ŞEF ANLAMIYORUM... NELER SÖYLÜYORSUN ?"

"SÖYLEDİĞİM ŞU..KLARK'IN ANLATTIĞI ÖYKÜ HİÇ OLMAMIŞ..."

"BİZ HABERİ GAZETEYE BASTIKTAN SONRA, EDGE'YE NASA'DAKİ BİR ARKADAŞI TELEFON ETMİŞ. SÜPERMEN'İN PASİFİK OKYANUSU ÜZERİNDE YAKALADIĞI SÖYLENEN GX-71 NİN YÖRÜNGESİNDE VE GÖREVİNDE OLDUĞUNU SÖYLEMİŞ.."

"AMA BU İMKÂNSIZ. BUNDA BİR YANLIŞLIK OLMALI..."

"EDGE DE BÖYLE DÜŞÜNMÜŞ... VE HAVAİ BÜROMUZDAN AVERY MİTCHELL'LE KONUŞMUŞ...

"MİTHCELL'DE GERÇEĞİ SÖYLEMİŞ. HONOLULU ÜZERİNDE UYDU FALAN KURTARILMAMIŞ.."

"-VAY CANINA OLACAK ŞEY DEĞİL..."

SUPERMEN UYDU FELÂKETİNİ ÖNLEDİ...

"O SIRADA BİZİM GAZETENİN 500.000 BASKISI BAYİLERE ULAŞMIŞTI..."

"VE BAŞ SAYFADA KOCAMAN BİR YALAN VARDI..."

NASA'NIN KAZAYI YALANLAMASINA ÜZÜLEN TEK KİŞİ PERRY WHITE DEĞİLDİR...

LÂNET OLSUN HALA İNANAMIYORUM...

...AMA İŞTE KANIT GÖZÜMÜN ÖNÜNDE DURUYOR..

AMA NASA'NIN İDDİA ETTİĞİ GİBİ ONA BİR ŞEY OLMAMIŞ...

BUNUN MANTIKLI BİR AÇIKLAMASI OLMALI DİYE KENDİ KENDİME DÜŞÜNDÜM.

TAMAM BU BENİM ATMOSFERDE GEZİNİRKEN GÖRDÜĞÜM GX-77 UYDUSU..

AMA ŞİMDİYE KADAR HİÇBİR İPUCU BULAMADIM...

MİKROSKOPİK BAKIŞIMLA UYDUNUN ÜZERİNDE KENDİ PARMAK İZİMİ GÖREMEDİM...

GERİYE SADECE İKİ İHTİMAL KALIYOR...

YA BENİM RASTLADIĞIM UYDU NASA'NIN HABERİ OLMADAN BİR BENZERİYLE DEĞİŞTİRİLMİŞ... YA DA...

HAYIR, BU HİÇBİR ŞEY AÇIKLAMIYOR...

UYDU DEĞİŞTİRİLMİŞ OLSA BİLE, NEDEN O GEMİDEKİ HİÇ KİMSE BENİM UYDUNUN BİR PARÇASIYLA OKYANUSA DALDIĞIMI HATIRLAMIYOR...

--VEYA NEDEN HONOLULU'DAKİ HİÇ KİMSE UYDUNUN DİĞER PARÇASINI MAUNA LOA KRATERİNE ATTIĞIMI BİLMİYOR...

TÜM BUNLARDAN SONRA GERİYE BİR TEK İHTİMAL KALIYOR...

-- HEM DE ÇOK ACI BİR İHTİMAL.

-- DEMEK KAZA OLAYI HİÇBİR ZAMAN OLMADI. BEN BİR TÜR HAYAL GÖRDÜM...

HAYALİ GERÇEKTEN AYIRAMAMAK HER İNSAN İÇİN KÖTÜ OLABİLİR...

...AMA BU DURUM SÜPERMEN İÇİN TAM BİR FELÂKET..

KLARK KENT İÇİNSE HER ŞEY DAHA DA KÖTÜ...

...PERY WHİTE HABERİ TEKZİP ETMEK İÇİN YARINKİ BASKIDA YAYINLAYACAĞIMIZ YAZIYI BANA GÖSTERDİ...

AYRICA LANA LANG İLK HABER BÜLTENİNDE BU FIYASKOYA YER VERECEK...

EFENDİM!

BENİ İYİ DİNLE. BU KURULUSUN PATRONU OLARAK KLARK KENT'E NASIL DAVRANACAĞIMI BEN BİLİRİM.

HAYIR! EN BÜYÜK HİSSEDAR OLARAK SENİN ÖNEMİNİ KÜÇÜMSEMİYORUM. AMA ONU TELEVİZYONA ÇIKARMANIN SORUNA BİR ÇÖZÜM GETİRECEĞİNİ SANMIYORUM.

ŞİMDİ KARŞILAMAM GEREK.

ÇOK ÖNEMLİ BİRİ BENİ ZİYARETE GELDİ...

EVET... SENDEN ÇOK DAHA ÖNEMLİ BİRİ...

BUGÜN BURAYA GELECEĞİNİ TAHMİN ETMİŞTİM.

SANA BİR TEK SORU SORACAĞIM SÜPERMEN... SANIRIM BU SORUNUN NE OLDUĞUNU PEK ÂLÂ BİLİYORSUN.

BU UYDURMA ÖYKÜYÜ KLARK KENT'E ANLATTIN MI?

SEN CEVAP VERMEDEN SÖYLEYEYİM, KLARK KENT'İN BU KURULUŞTAKİ YERİ OLDUKÇA TEHLİKEDE...

DAILY

SÜPERMEN UYDU FELAKETİNİ ÖNLEDİ...

ONUNLA TA SMALLVİLLE'DEKİ ÇOCUKLUK GÜNLERİNE UZANAN BİR ARKADAŞLIĞIMIZ OLDUĞUNU BİLİYORUM AMA EMİNİM Kİ BU DURUMUN CİDDİYETİ DİĞER HERTÜRLÜ ŞEYİN ÜZERİNDE.

NE KARMAŞIK BİR DURUM. İKİ ŞEYDEN BİRİNE KARAR VERMELİYİM. YA DÜNYA SÜPERMEN'İN HAYAL GÖRDÜĞÜNE İNANACAK...

...YA DA KLARK KENT'İN BİLEREK SÜPERMEN HAKKINDA SAHTE BİR ÖYKÜ UYDURDUĞUNU DÜŞÜNECEK. BUNUN BİR TEK ÇÖZÜMÜ VAR...

BUNU SANA SÖYLEMEK ZOR AMA SÖYLEYECEĞİM MORGAN...

O UYDU HİKÂYESİ NEREDEN ÇIKTI, HİÇ BİLMİYORUM...

DEMEK HER ŞEYİ KLARK UYDURDU...

BAŞKA BİR ŞEY SÖYLEMENE GEREK YOK SÜPERMEN...

AÇIK SÖZLÜLÜĞÜNE TEŞEKKÜRLER...

BİR SANİYE VAR LANA!

YAYINA GİRDİK.

İYİ AKŞAMLAR.. BEN LANA LANG. HABERLERİ SUNUYORUM.

BU AKŞAM Kİ İLK HABERİMİZ ŞÖYLE.

GALAKSİ HABER MERKEZİNİN BAŞKANI MORGAN EDGE YARIN DAİLY PLANET'IN İLK SAYFASINDA BİR TEKZİP YAYINLAYACAĞINI BİLDİRDİ...

BU TEKZİPTE, SÜPERMEN'İN HAVALİ ÜZERİNDE BİR UYDUYU ETKİSİZ HALE GETİRDİĞİ HAKKINDAKİ YANLIŞ HABERİ YALANLAYACAK- ÇÜNKÜ BÖYLE BİR ŞEY HİÇ OLMAMIŞ..

SÜPERMEN UYDU FELAKETİNİ ÖNLEDİ...

BU YANLIŞ ÖYKÜ BENİM İLE BİRLİKTE HABERLERİ OKUYAN KLARK KENT TARAFINDAN YAZILMIŞ. BİLDİRİLDİĞİNE GÖRE, ŞU ANDA KENDİSİNDEN BİR YORUM ALMAMIZ MÜMKÜN DEĞİL.

ANCAK MORGAN EDGE BU KONUDA YARIN DAHA FAZLA BİLGİ VERİLECEĞİNİ AÇIKLADI...

DİĞER HABERLERE GELİNCE...

BÜTÜN GÜN AYNI ŞEYLERİ DİNLEDİM, AMA HÂLÂ İNANAMIYORUM.

KENTTE BU KADAR GAZETECİ DURURKEN KLARK'IN BÖYLE BİR NUMARA ÇEKMESİ İNANILACAK ŞEY DEĞİL...

SENİ ANLIYORUM JİMMY. KLARK KENT SÜPERMEN'E HEPİMİZDEN DAHA YAKINDI...

BUNU YAPMASI İMKÂNSIZ...

SEY.. HEMEN İÇERİ GİR KLARK!

SENİ BEKLİYORLAR...

SAĞOL, ROBİN!

BU İŞİ DERHAL HALLETMEM GEREK..

İÇERİ GİR KENT! KAPIYI KAPAT..

UMARIM BİZİ İKNA EDECEK BİR MAZERETİN VARDIR...

BELKİ BİR AÇIKLAMA!

..SORUMLU BİR GAZETECİ OLDUĞUNA BİZİ İNANDIRACAK BİR AÇIKLAMA..

ŞEY.. KORKARIM SÖYLEYECEK FAZLA BİR ŞEYİM YOK...

İNSANI GİLDİRTMA KLARK!

KENDİNİ SAVUNMAN İÇİN SÖYLEYECEKLERİN OLMALI..

SELAM PERRY. MARGAN.

MASAMA BİR NOT BIRAKILMIŞ. BENİ İSTEMİŞSİNİZ...

ÜÇ DAKİKA SONRA..

BENİM HESAP VERMEM GEREKEN SADECE HİSSEDARLAR DEĞİL...

KAMUOYUNA DA HESAP VERMEM GEREK... HER GÜN MİLYONLARCA KİŞİ DOĞRU HABERLERİ İÇİN GAZETEMİZİ ALIYOR.

AYRICA KENDİ KENDİME SORDUĞUM SORULARA DA CEVAP BULMALIYIM...

ERTESİ SABAH.

MORGAN EDGE HİÇ DE İYİ YAPMADI...

ONUN YAPTIKLARINA BULUNABİLECEK HİÇBİR ÖZÜR YOK...

GARİP! DÜN DE MORGAN BANA AYNI SÖZLERİ SÖYLEDİ LAİS.

BENİ İŞTEN KOVMADAN ÖNCE...

BAHSE GİRERİM BİRKAÇ GÜN SONRA PATRON SENİ ÇAĞIRACAK VE İŞİNE GERİ DÖNMENİ İSTEYECEK...

PATRONUN BİR GÜNÜ DİĞERİNE UYMAZ. BUNU BİLİYORSUN...

HER ŞEY O KADAR BASİT DEĞİL JİMMY.

PATRONUN BAŞKA ÇARESİ YOKTU..

ONUN YERİNDE OLSAM BEN DE KLARK KENT'İ KOVARDIM.

CLARK KENT

OH, KLARK. SENİ İŞTEN ATMANI SAVUNMAYI BIRAK...

ADAM SENİ KÖTÜ BİR DURUMA SOKTU... KENDİNİ SAVUNSAN İYİ EDERSİN...

HAKKINDA SÖYLENEN BU KADAR OLUMSUZ SÖZDEN SONRA HİÇBİR GAZETE VE TELEVİZYON SENİ İŞE ALMAZ..

HERKESİ KANDIRABİLİRSİN KENT... AMA BENİ ASLA...

BANA KALIRSA BU İŞİN İÇİNDE ANLATTIKLARIN-DAN DAHA BAŞKA ŞEY-LER VAR...

SÜPERMEN'LE SEN GİZLİ BİR ŞEYİN ÜZERİNDE ÇALIŞI-YORSUNUZ...

SENİN İŞTEN ATILMAN DA BU PLÂNIN BİR PARÇASI...

SENİ TANIRIM.. GAZETECİLİĞİ BU KADAR KOLAY BI-RAKMAZSIN.

SENİ BUNA ZORLAYAN BİR ŞEY VAR AMA Bİ-ZE SÖYLEMİYOR-SUN...

ELVEDA LAİS...

SENİ ARA-YIP NE YAPTIĞIMI HABER VERECEĞİM. SÖZ VERİYORUM.

KENDİNE İYİ BAK KENT.. BİR ŞEYE İHTİYACIN OLUR-SA..

ÇOK İYİSİN JİMMY.

ARTIK BURA-LARDA OLMAYA-CAĞIM. AMA BİR TELEFON EDERSEN...

GİT-SEM İYİ OLA-CAK...

SELÂM KLARK.

EŞYALARINI TAŞI-MAMA YARDIM ETMEMİ İSTER MİSİN?

KENDİM TAŞIRIM LANA.

SEN ASANSÖRÜN DÜĞMESİNE BASAR MI-SIN?

HERKES ARKAMDAN FISILDAŞI-YORMUŞ GİBİ GELİ-YOR...

ONLARA BOŞ VER KLARK...

TEK BİLDİ-ĞİM ŞEY-

BURADAN ÇIKINCA MEM-NUN OLACA-ĞIM...

ARTIK BURAYA AİT DEĞİ-LİM...

BU GAZETENİN KLARK'I BÖYLE KOVACAĞI HIÇ AKLIMA GELMEZDİ.

İŞTE PERRY.. GÖRMEK İSTEDİĞİM ADAM.

SAKİN OL LOİS!

PERRY WHİTE! BUNU NASIL YAPARSIN? ONUN YILLARCA VERDİĞİ EMEKTEN SONRA ONUN KOVULMASINA NASIL İZİN VERİRSİN?

KONUŞACAK DURUMDA DEĞİLİM LOİS..

KLARK KENT'İN SAYESİNDE 50 YILIMI VERDİĞİM BU GAZETE BUGÜN METROPOLİS'TE ALAY KONUSU OLDU...

BAŞKA ŞİKÂYETİN YARSA GİT EDGE İLE KONUŞ!

ONUN YERİNİ BİLİYORSUN!

SLAM!

BU AKŞAM SESSİZ BİR YERDE BİRLİKTE YEMEĞE NE DERSİN?

BAĞIŞLA! BU AKŞAM OLMAZ..

ŞEY.. BİRKAÇ GÜN YALNIZ KALMAK İSTİYORUM. TOPARLANMALIYIM..

BENİ ANLIYOR MUSUN?

EVET, ANLIYORUM...

BENİ SONRA ARA...

...YAKINDA.

ONU PEK AZ KİMSE BENİM KADAR TANIR. BAZILARI ONU ZAYIF SANIR...

AMA, BEN BİLİYORUM. ONDA ÇOĞU ERKEĞİN İMRENECEĞİ BİR GÜÇ VAR..

YİNE DE ONUN İÇİN ENDİŞELENİYORUM.. ONUN YERİNDE OLSAM BEN DE BU DURUMDA YIKILIRDIM...

KENTİN YOĞUN TRAFİĞİNDE GÜÇLÜKLE İLERLEYEN TAKSİ NİHAYET CLINTON CADDESİNE VARIR...

OH, HAYIR...

BAY KENT...

İŞİNİZDEN KOVULDUKTAN SONRA KENDİNİZİ NASIL HİSSEDİYORSUNUZ?

KLARK!

SİZDEN BİR YORUM ALABİLİR MİYİM, LÜTFEN.

BUNLARIN SATIŞI ARTIRMAK İÇİN HAZIRLANMIŞ BİR REKLÂM OLDUĞU DOĞRU MU?

BUYURUN BAY KENT!

SENİN BU İŞTE PAYIN NE, KLARK? SÜPERMEN VE LYDU HAKKINDAKİ O ÖYKÜYÜ LYDURDUN MU?

YORUM YOK.. ŞİMDİ ANLADINIZ MI?

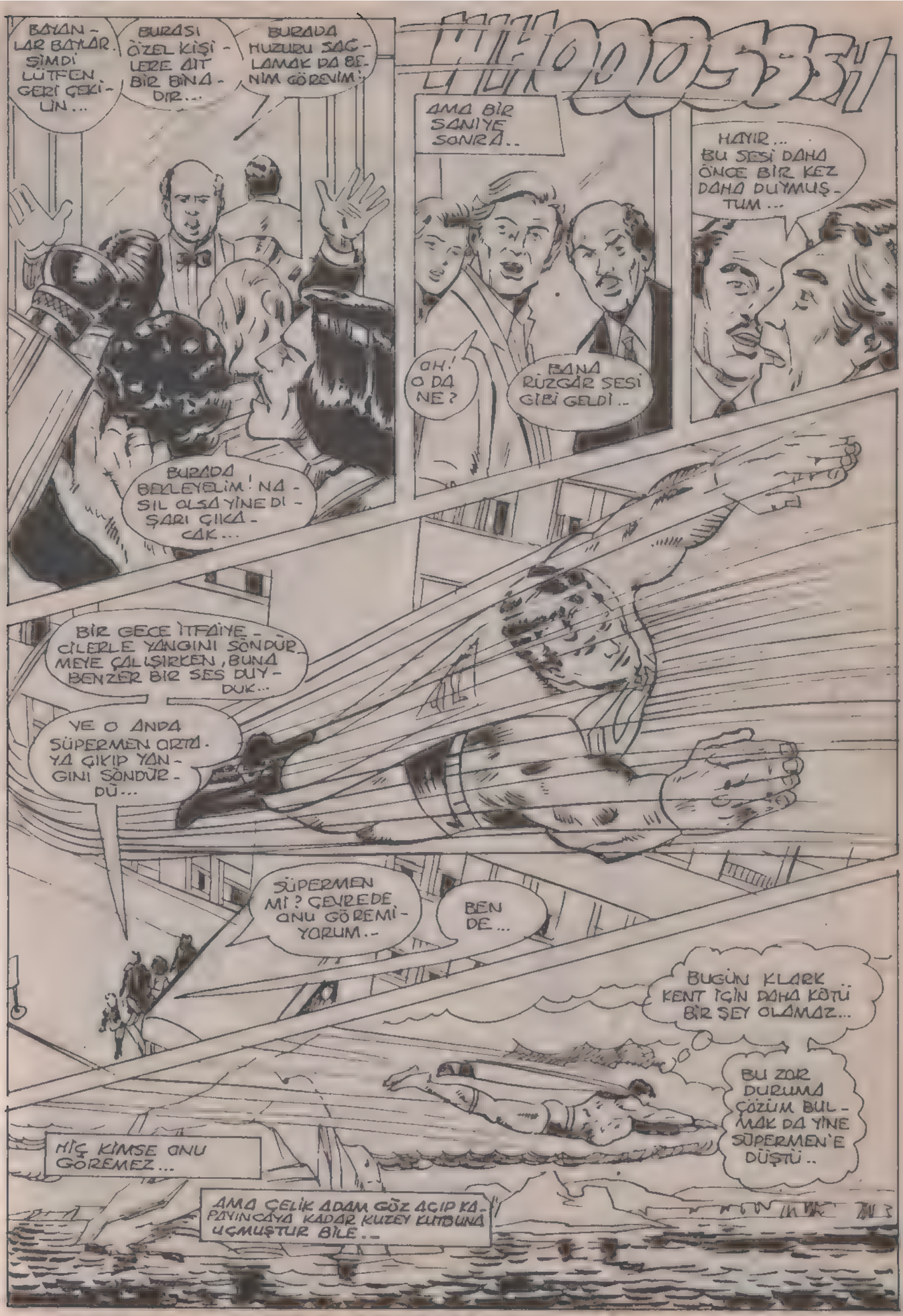
BAYANLAR BAYLAR. ŞİMDİ LÜTFEN GERİ ÇEKİLİN...
BURASI ÖZEL KİŞİLERE AİT BİR BİNADIR...
BURADA HUZURU SAĞLAMAK DA BENİM GÖREVİM!
BURADA BEKLEYELİM! NASIL OLSA YİNE DIŞARI ÇIKACAK...
AMA BİR SANİYE SONRA..
OH! O DA NE?
BANA RÜZGAR SESİ GİBİ GELDİ..
HAYIR... BU SESİ DAHA ÖNCE BİR KEZ DAHA DUYMUŞTUM...
BİR GECE İTFAİYECİLERLE YANGINI SÖNDÜRMEYE ÇALIŞIRKEN, BUNA BENZER BİR SES DUYDUK...
VE O ANDA SÜPERMEN ORTAYA ÇIKIP YANGINI SÖNDÜRDÜ...
SÜPERMEN Mİ? ÇEVREDE ONU GÖREMİYORUM..
BEN DE...
BUGÜN KLARK KENT İÇİN DAHA KÖTÜ BİR ŞEY OLAMAZ...
BU ZOR DURUMA ÇÖZÜM BULMAK DA YİNE SÜPERMEN'E DÜŞTÜ..
HİÇ KİMSE ONU GÖREMEZ...
AMA ÇELİK ADAM GÖZ AÇIP KAPAYINCAYA KADAR KUZEY KUTBUNA UÇMUŞTUR BİLE..

BİRKAÇ SAAT SONRA YALNIZLIK KALESİNDE...

KENDİMİ BİR SÜRÜ DENEYDEN GEÇİRDİM...

AKLIMI KURCALAYAN BU KADAR ÇOK ŞEYİN VÜCUDUMDA VEYA BEYNİMDE BİR ETKİ YAPIP YAPMADIĞINI ÖĞRENMEK İSTİYORDUM.

İÇGÜDÜLERİM BANA O UYDU OLAYININ HÂLÂ AKLIMDAN...

...ÇIKMADIĞINI SÖYLÜYOR...

... DENEY TAMAMLANDI.

PEKÂLÂ BİLGİSAYAR! DENEY SONUÇLARINI ÖĞRENELİM BAKALIM...

...DENEYLER SONUÇ VERMEDİ. VÜCUDUNDA HAYAL GÖRMENE YOL AÇACAK HİÇBİR ŞEY BULUNAMADI...

DAHA FAZLA BİLGİYE İHTİYAÇ VAR...

KORKTUĞUM OLDU.

BENİ BU DURUMA SOKAN KİMSE GERİDE BIRAKTIĞI İZLERİ SİLMEYİ İYİ BİLİYOR...

BENİM ÜZERİMDEKİ İZLERİ BİLE...

SON DERECE ŞEYTANCA VE HAİNCE DÜŞÜNCELERİ OLAN BİRİ.. ŞEY GİBİ...

LEX... LEX LUTHER, BURAYA GELİR MİSİN LÜTFEN ?!

BİR DAKİKA VANDA...

SİYAMLI İKİZLERE BEYİN HAREKÂTININ AYRINTILARINI ANLATTIKTAN SONRA GELİYORUM...

EKRANDA DA GÖRDÜĞÜNÜZ GİBİ, ÇOCUKLAR...

...LYDUNUN PARÇALANMA OLAYI BENİM YARATTIĞIM VE SÜPERMEN'İN AKLINA YERLEŞTİRDİĞİM HAYALİ BİR SENARYOYDU...

ONU BU OLAYI YAKIN ARKADAŞLARINDAN BİRİNE İLETECEĞİNİ TAHMİN ETMİŞTİM...

-YA KLARK KENT'E VEYA LOIS LANE'YE.

ŞİMDİ BİLDİĞİNİZ GİBİ OKYANUSUN ALTINA GİDEN ZAVALLI KLARK OLDU...

AMA TÜM BUNLARI BURADAN METROPOLİS'E KADAR GÖNDERİP SÜPERMEN'İN AKLINA..

... NASIL SOKTUNUZ?

İNAN BANA PLATO. SEN VE KARDEŞİN PLUTO BUNU ANLAMAYA KALKARSANIZ BEYİNİZ PARÇALANIR..

SİZE ŞU KADAR SÖYLEYEYİM YETER. BU TEKNİĞİ BEN GELİŞTİRDİM. VE GERİDE HİÇBİR İZ BIRAKMADIM...

BU GAZETE BAŞLIĞI SÜPERMEN'İ NASIL ELİNDE OYNATTIĞIMI GÖSTERİYOR...

GERÇEKLE LUTHOR'UN YARATTIĞI HAYALİ BİRBİRİNDEN AYIRAMADIĞINI DÜNYAYA SÖYLEYEMEDİĞİ İÇİN...

DAİLY PLANET

SUPERMEN UYDU FELÂKETİNİ ÖNLEDİ.

- ESKİ DOSTU KLARK KENT'İN YALAN ÖYKÜ YAZMAKTAN KONULMASINA NEDEN OLDU...

SÜPERMEN'İ VE ONUN ONUR DUYGUSUNU ÇOK İYİ TANIRIM... KENT ŞİMDİ KAHRALU YARDIR...

BU İŞE BAYILDIM...

LEX, DİNLE! KLARK KENT HAKKINDA BİR HABER VAR...

GALAKSİ ŞİRKETİNDEN BİR SÖZCÜ KENTE YAYILAN DEDİKODULARIN DOĞRU OLDUĞUNU.

VE KLARK KENT'İN GAZETEDEKİ VE TELEVİZYONDAKİ İŞİNDEN KOVULDUĞUNU SÖYLEDİ...

TÜM BU OLAYLAR HAKKINDA SÜPERMEN HENÜZ BİR AÇIKLAMA YAPMADI...

KLARK KENT BENİM DE EN SEVDİĞİM HABER SPİKERİYDİ.

HAKLISIN LEX. SÜPERMEN ŞİMDİ GILGINA DÖNMÜŞTÜR.

ONUN KÖTÜ DURUMU DAHA YENİ BAŞLADI SEVGİLİM...

SEN ASIL PLÂNIN İKİNCİ AŞAMASINI GÖR.

BEN BİLE SABIRSIZLANIYORUM.

GÖRÜYOR - SUN LOIS! ENDE YOK...

30 KLARK KENT

AMA KAPICI ONU ÇIKARKEN GÖRME - DİĞİNİ SÖYLE - Dİ...

KLARK'I BİLİR - SİN. O KADAR SESSİZDİR Kİ POLİSİN YANIN - DAN BİLE FARKE - DİLMEDEN GEÇEBİLİR!

ONUN İÇİN ENDİ - ŞELENİYORUM LOİS!

BİR İNSANIN İŞİNİ KAYBETMESİ ZATEN KÖTÜ BİR ŞEY. AMA KOVULARAK KÜÇÜK DÜŞMEK...

BİLİYORUM LANA! KEŞKE YAPACAĞIMIZ BİR ŞEY OLSA...

ŞURAYA BAK...

YAZIYOR.. DAİLY PLANET, KLARK KENT'İ KOVDU...

HER ŞEYİ TÜM AY - RINTISIYLA EAGLE - DE OKUYUN...

BU GAZETELER DE KÖTÜ BİR ŞEY OLUNCA YAZMAKTA YARIŞ EDERLER..

EAGLE

GBS. KLARK KENT'İ KOV - DU..

UMARIM KLARK BU GAZE - TEYİ GÖR - MEZ..

O SIRADA..

KEŞKE BU DURUMDA YAPABİLECEĞİM BAŞKA BİR ŞEY OLSAYDI.

SEVGİLİ ANNE VE BABAM. GÖRDÜĞÜNÜZ GİBİ, BİR SEÇİM YAPMAK ZORUNDAYDIM. YA KLARK KENT'İN ŞÖHRETİNE GÖLGE DÜŞÜRECEK...

...YA DA HALKIN SÜPERMEN'E İNANCINI SARSACAKTIM.

KENT AİLESİNİN ADINI ZEDELEDİĞİM İÇİN BANA KIZMAKTA HAKLISINIZ. SİZİ SUÇLAMIYORUM...

KEŞKE SİZE HER ŞEYİN TEKRAR YOLUNA GİRECEĞİNİ VE ESKİ HALİNE...

...DÖNECEĞİNİ SÖYLEYEBİLSEM... AMA BUNA...

...SÖZ VEREMİYORUM...

BANA VERDİĞİNİZ GİZLİ KİMLİK HAYATIMDA SAHİP OLDUĞUM EN DEĞERLİ ŞEYDİ..

BELKİ DE ŞİMDİ ÇEKİŞİLİMİZ ONARILMAYACAK BİR ZARAR VERDİM...

UMARIM BENİ AFFEDERSİNİZ...



BİRİNCİ BÖLÜM SONU

# BUGÜN ÖLECEKSİN

## İKİNCİ BÖLÜM

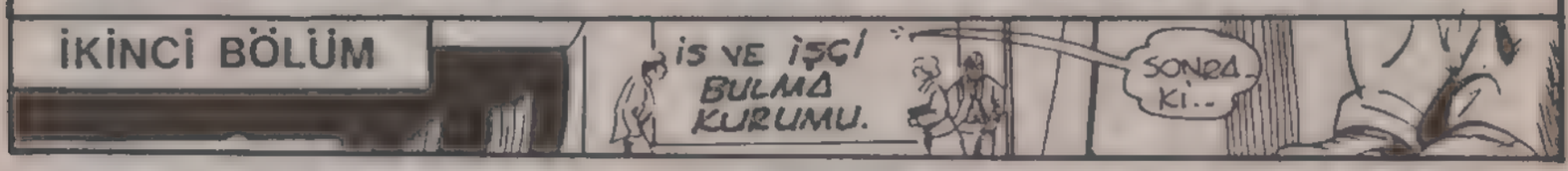


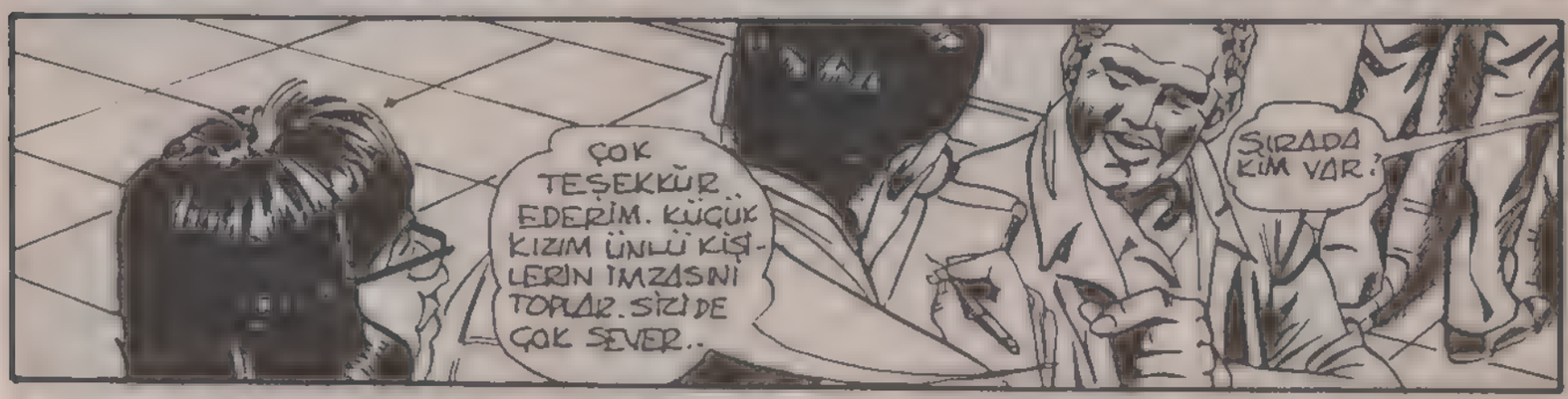

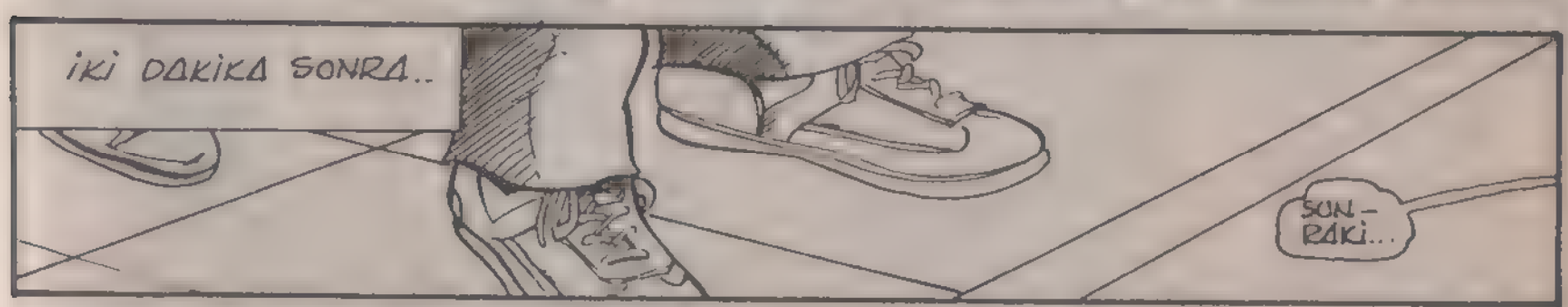

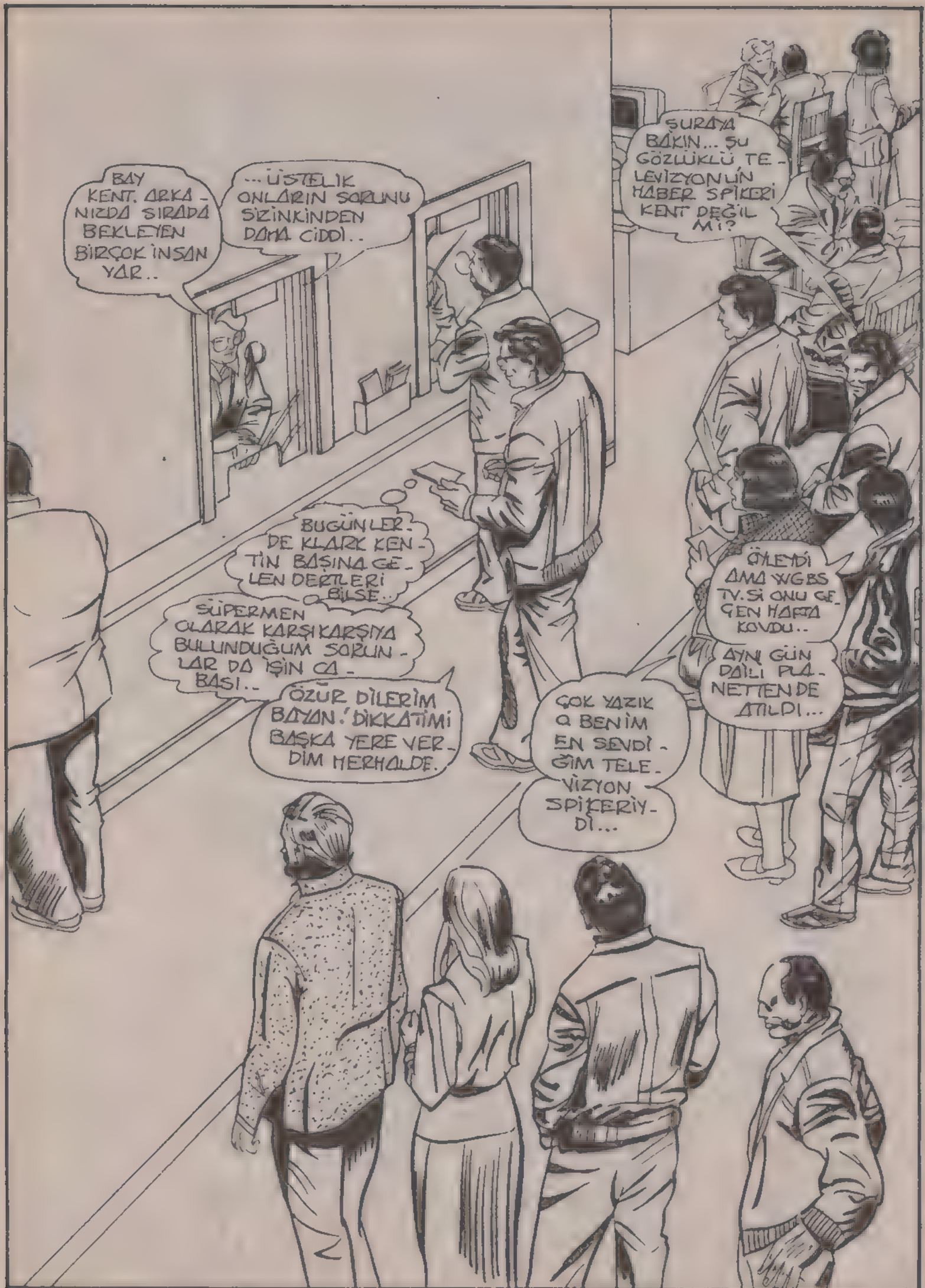
BAY KENT, ARKANIZDA SIRADA BEKLEYEN BİRÇOK İNSAN VAR..
...ÜSTELİK ONLARIN SORUNU SİZİNKİNDEN DAHA CİDDİ..
BUGÜNLER DE KLARK KENTİN BAŞINA GELEN DERTLERİ BİLSE..
SÜPERMEN OLARAK KARŞI KARŞIYA BULUNDUĞUM SORUNLAR DA İŞİN CABASI..
ÖZÜR DİLERİM BAYAN! DİKKATİMİ BAŞKA YERE VERDİM MERHALDE.
ŞURAYA BAKIN... ŞU GÖZLÜKLÜ TELEVİZYONUN HABER SPİKERİ KENT DEĞİL Mİ?
ÖYLEYDİ AMA WGBS TV.Sİ ONU GEÇEN HAFTA KOVDU..
AYNI GÜN DAİLİ PLANETTEN DE ATILDI...
ÇOK YAZIK O BENİM EN SEVDİĞİM TELEVİZYON SPİKERİYDİ...

PEKALÂ BAY KENT.. BU HAFTA İÇİNDE İŞ ARADINIZ MI?
BAY KENT..
AMAN TANRIM
OH, AKLIMA BİR ŞEY GELDİ. GİTMEM GEREK YERİME SİZ GEÇİN...
NEKÖTÜ BAY KENT.. BİR SAATTİR SIRADA BEKLEMİŞTİNİZ..
ENDE HAYDGARNI MI AÇIK BIRAKTINIZ YOKSA?
OH, ÇOK ACELESİ OLDUĞU KESİN..
ACİL ÇIKIŞ KAPISI..
SİZ ONA BAKMAYIN HANIMEFENDİ... ÜNLÜ KİŞİLERİ BİLİRSİNİZ..
BANA KALIRSA SADECE SIKIŞMIŞTI..
İŞSİZLERLE BİRLİKTE SIRAYA GİREN ÜNLÜ BİRİ OLDUĞUNUZU DÜŞÜNÜN. BÖYLE BİR DURUMDA NE YAPARDINIZ...
EĞER KENT GERİ GELİRSE. BENİM ÖNÜME GEÇEMEZ. HERKES GİBİ TEKRAR KUYRUĞU SONUNA GİDER..

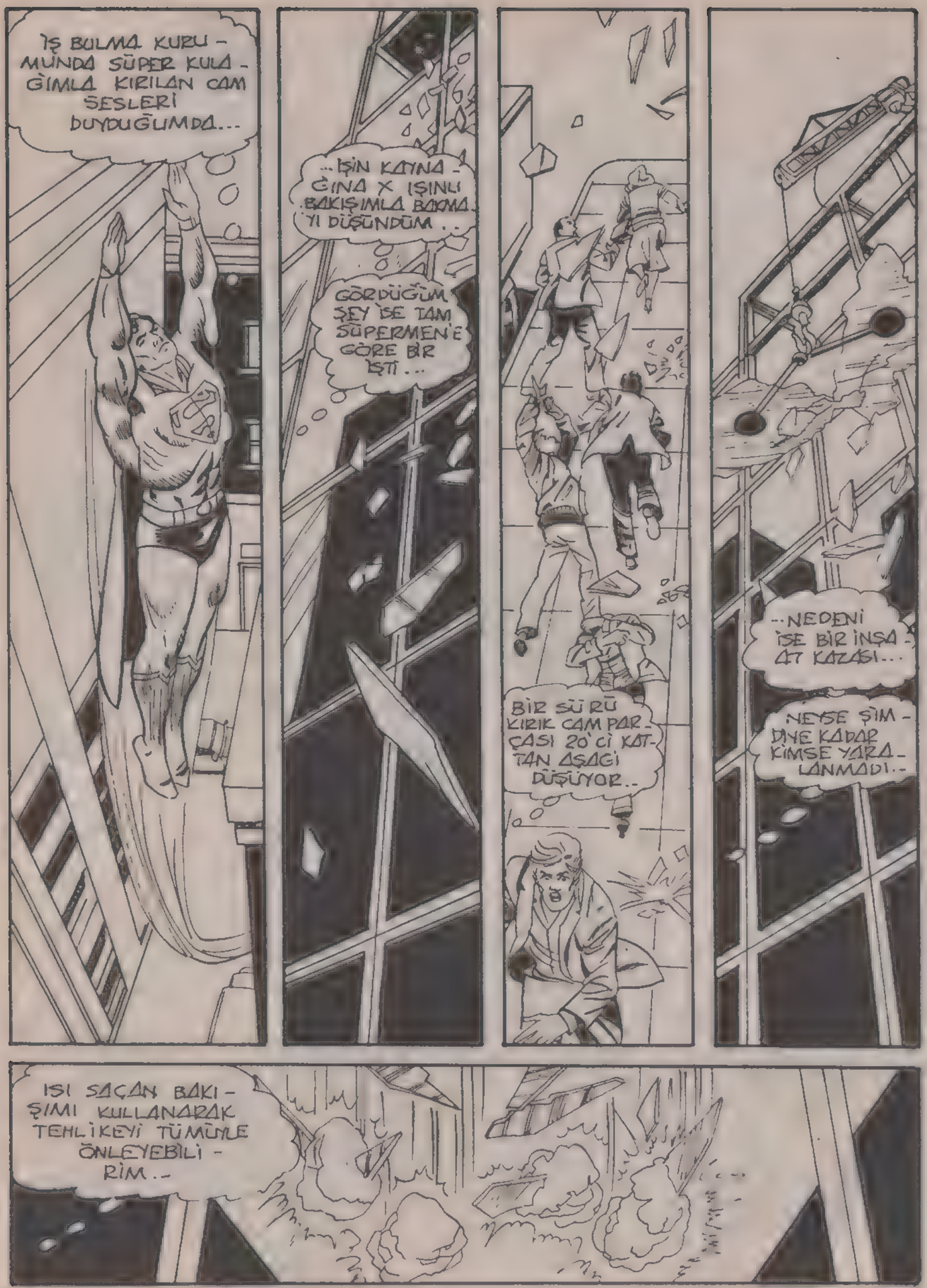
İŞ BULMA KURUMUNDA SÜPER KULAĞIMLA KIRILAN CAM SESLERİ DUYDUĞUMDA...
...İŞİN KAYNAĞINA X IŞINLI BAKIŞIMLA BAKMAYI DÜŞÜNDÜM..
GÖRDÜĞÜM ŞEY İSE TAM SÜPERMEN'E GÖRE BİR İŞTİ...
BİR SÜRÜ KIRIK CAM PARÇASI 20'Cİ KATTAN AŞAĞI DÜŞÜYOR..
...NEDENİ İSE BİR İNŞAAT KAZASI...
NEYSE ŞİMDİYE KADAR KİMSE YARALANMADI..
ISI SAÇAN BAKIŞIMI KULLANARAK TEHLİKEYİ TÜMÜYLE ÖNLEYEBİLİRİM..

BAKIŞIMLA
...TÜM CAM PARÇALARINI YERE DÜŞÜRME DEN HAVADA ERİTİP..
..DEV BİR TOP HALİNE GETİREYİM..
SONRA DA SÜPER NEFESİMLE TOPU ÇABUCAK SOĞUTAYIM..
İŞTE ÇOCUKLAR... KIRILAN PENCERE CAMINIZ BURADA. YALNIZ BİRAZ ŞEKLİ DEĞİŞİK..
SÜPERMEN. SEN BİR HARİKASIN!
METROPOLİS SENSİZ NE YAPARDI?

BU İYİLİĞİN KARŞILIĞINDA BENDEN NE İSTERSEN YAPARIM SÜPERMEN. NE İSTERSEN..
SİZDEN İSTEDİĞİM TEK ŞEY KANIT
EFENDİM?.. ANLAMADIM.
DEMİN OLANLARI BANA ANLATMANIZI İSTİYORUM. BENİ İLK GÖRDÜĞÜNÜZ ANDAN İTİBAREN.
BEN DAİMA İYİSİNİ YAPARIM SÜPERMEN..
DOİM JAKE.. AMATÖR FOTOĞRAFÇIYIM..
FOTOĞRAF MAKİNEMİ TAM ZAMANINDA ÇIKARARAK SENİN HAREKET HALİNDEYKEN BİRKAÇ RESMİNİ ÇEKTİM..
BİR TANE İSTER MİSİN?
HAYIR JAKE. BUNU GÖRÜNCE İSTEDİĞİM KANITI BULDUM. SAĞOL...
PEKİ, BU RESMİ BENİM İÇİN İMZALAR MISIN?
HAY ALLAH! HİÇ OLMAZSA BİR İMZA VEREBİLİRDİ...
HAKSIZLIK ETME JAKE! SANIRIM SÜPERMEN'İN BAŞINDAN ATAMADIĞI BÜYÜK BİR DORUK VAR..
GALİBA HAKLISIN.. PEK İYİ GÖRÜNMÜYORDU...
SENCE O KANIT DİYE ARADIĞI ŞEY NEYDİ?
BİLMEM...

VE GALAKSİ HABER MERKEZİNİN BİR SÖZCÜSÜ YARIN RESMİ BİR AÇIKLAMA YAPIP...
KLARK KENT'İN NEDEN İŞTEN ATILDIĞINI BELİRTECEĞİNİ BİLDİRDİ..
DAHA ÖNCE DE BİLDİĞİNİZ GİBİ BAY KENT GAZETE MUHABİRLİĞİ GÖREVİNDEN DE ALINDI...
TÜM BUNLARA NEDEN OLAN ŞEY DAİLY PLANET'TE YAYINLANAN DÜŞEN UYDU VE SÜPERMEN İLE İLGİLİ BİR BAŞYAZIYDI...
BÖYLE BİR ŞEY HİÇ OLMAMIŞTI. BAY KENT DAHA SONRA ÖYKÜYÜ UYDURDUĞUNU İTİRAF ETTİ...
LOİS, SANA ÖĞLEDEN ÖNCE BUNLARI GÖZDEN GEÇİRMENİ SÖYLEMİŞTİM..
GEÇİRDİM, PERRY...
VE SAAT 11'DE DİZGİ SERVİSİNE GÖNDERDİM..
BANA ÇATMADAN ÖNCE MASANIN ÜZERİNDEKİ KAĞITLARA BAK SAN HEPİMİZ İYİ BİR SABAH GEÇİRİRDİK.

HAKLISIN LOİS!

ÇOK HAKLISIN..

ŞİMDİ BÜROMA GİDİYORUM. BENİ KİMSE RAHATSIZ ETMEZSE..

HEPİMİZ İYİ BİR GÜN GEÇİREBİLİRİZ.

HİÇ BİZİM TANIDIĞIMIZ VE SEVDİĞİMİZ ŞEF GİBİ KONUŞMADI.

SON ZAMANLARDA BURADA KİMSE NE YAPTIĞINI BİLMİYOR, JİMMY..

DOĞRU LOİS..

GAZETE ONSUZ ARTIK ESKİSİ GİBİ DEĞİL...

BEN WGBS TELEVİZYONUNDAN LÂNA LANG...

HEPİNİZE İYİ AKŞAMLAR DİLERİM SAYIN SEYİRCİLER..

ZAVALLI KIZ.. ÜZÜNTÜSÜ YÜZÜNDEN OKUNUYOR.

AMA BRAVO! TAM BİR PROFESYONEL GİBİ GÖREV YAPIYOR...

İÇİMİ SIZLATIYORSUN, WANDA... LÂNA LANG BU KADAR ÜZGÜNSE KLARK KENT KİMBİLİR NASILDIR...

KRİPTONLU ARKADAŞI, SAYESİNDE..

... İKİ IŞTEN BİRDEN ATILDI...

ELBETTE... KIZ İÇİN İÇİN AĞLIYOR. BAŞKA NE BEKLİYORDUN LEX..?

DEDİKODULARA BAKILIRSA KLARK KENT'LE ROMANTİK İLİŞKİLER İÇİNDEYMİŞLER..

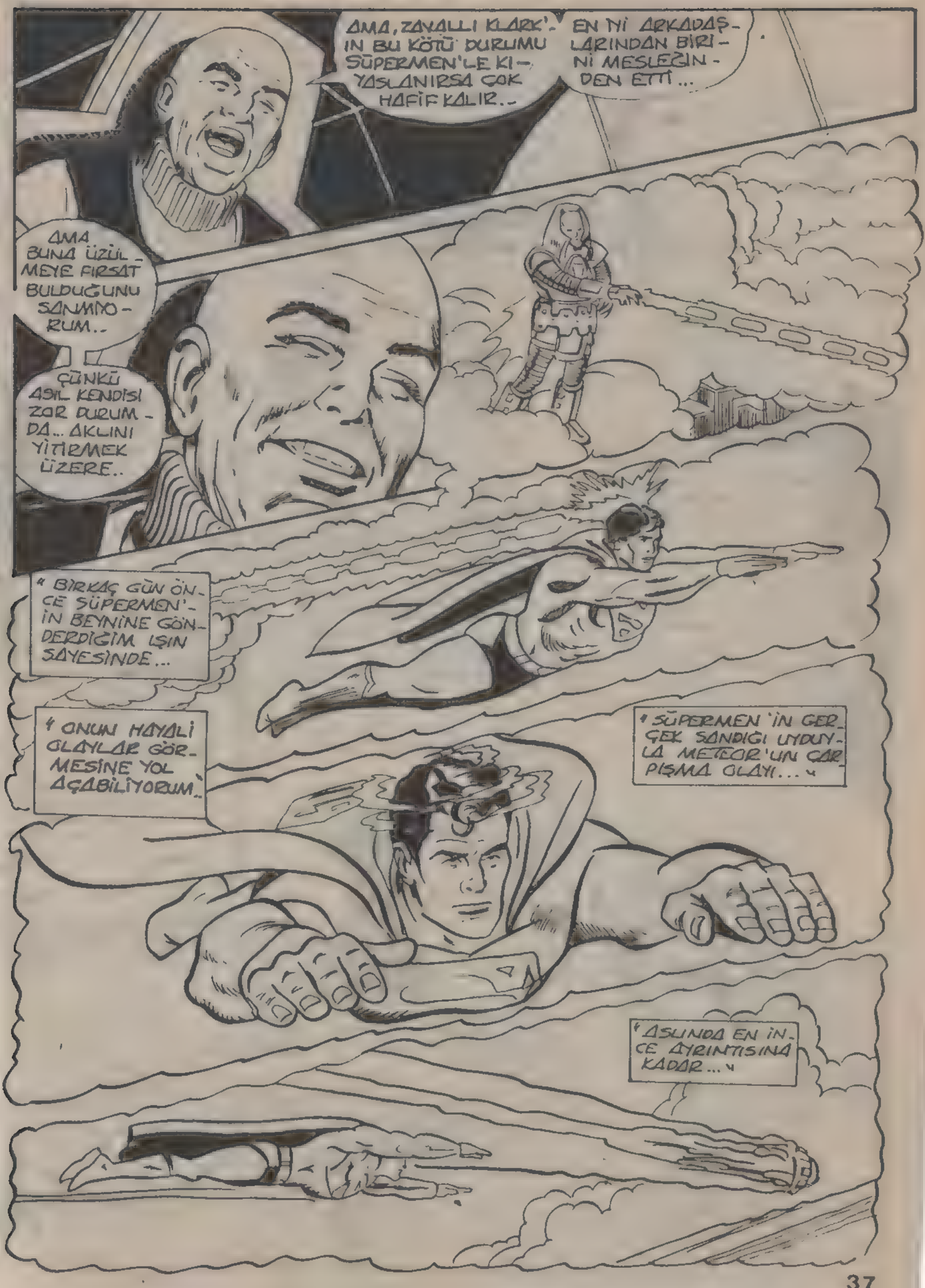
AMA, ZAVALLI KLARK'IN BU KÖTÜ DURUMU SÜPERMEN'LE KIYASLANIRSA ÇOK HAFİF KALIR..
EN Yİ ARKADAŞLARINDAN BİRİNİ MESLEĞİNDEN ETTİ...
AMA BUNA ÜZÜLMEYE FIRSAT BULDUĞUNU SANMIYORUM..
ÇÜNKÜ ASIL KENDİSİ ZOR DURUMDA.. AKLINI YİTİRMEK ÜZERE..
« BİRKAÇ GÜN ÖNCE SÜPERMEN'İN BEYNİNE GÖNDERDİĞİM IŞIN SAYESİNDE...
« ONUN HAYALİ OLAYLAR GÖRMESİNE YOL AÇABİLİYORUM..
« SÜPERMEN'İN GERÇEK SANDIĞI UYDUYLA METEOR'UN ÇARPIŞMA OLAYI... »
« ASLINDA EN İNCE AYRINTISINA KADAR... »

" BENİM PLÂNLAYIP YARATTIĞIM HAYALİ BİR KAZAYDI... "

" GERÇEKTE ONUN BU HAYALİ GÖRMESİNE NEDEN OLAN ŞEY DAHA ÖNCE BEYNİNE GÖNDERDİĞİM IŞINDI..!. "

" NE KADAR YAZIK ! KLARK'IN BÜROSUNDA UYDU KAZASINI ANLATIRKEN... "

" KIMBİLİR SÜPERMEN ARKADAŞINA YARDIMCI OLDUĞU İNANCIYLA NE ASİL DUYGULAR İÇİNDEYDİ... "

KLARK İSE MESLEĞİNİ SONA ERDİRECEK UYDURMA ÖYKÜYÜ YAZDIĞININ FARKINDA BİLE DEĞİLDİ...

AMA LEX.. KLARK KENT'EN İSTEDİĞİN NEDİR ?

İNAN, ONA KİŞİSEL BİR KIZGINLIĞIM YOK, HATTA SÜPERMEN'İ YOK EDEBİLMEK İÇİN...

ONU KURBAN OLARAK SEÇTİM..

ŞİMDİ YATAĞIM. YE RAHATSIZ EDİLMEK İSTEMİYORUM.

KEŞKE LEX, BU KADAR NEFRETLE DOLU OLMASAYDI..

SÜPERMEN'E BU DERECE KİN DUYMASA NASIL BİR ADAM OLURDU ACABA ?

ACABA O ZAMAN KALBİNDE AŞKA YER OLUR MUYDU ?

DOĞRU MU? SEN GERÇEKTEN BABAMIN SÖYLEDİĞİ GİBİ ÜNLÜ BİR FUTBOL YILDIZI MIYDIN?
TABİİ... İNAN BANA...
BAK, BENİ DİNLE!
LOMBARD SPOR MAĞAZASI

BABANIN SANA ALDIĞI TOPU İMZALAYACAĞIM.
SAHİ Mİ?

BU ŞEKİLDE ARKADAŞLARINA FIYAKA YAPABİLİRSİN...
ONLARA SÖYLE, BENDEN İMZA İSTİYORLARSA...
YAPACAKLARI ŞEY MAĞAZAMA GELİP BİR ŞEY ALSINLAR.

STEVE LOMBARD..
BANA ŞAKA YAPMA. DİN DEĞİL Mİ?
ÜÇ YILDIR SPOR HABERLERİNİ KAÇIRMAM.. SENİN ADINI HİÇ DUYMADIM...

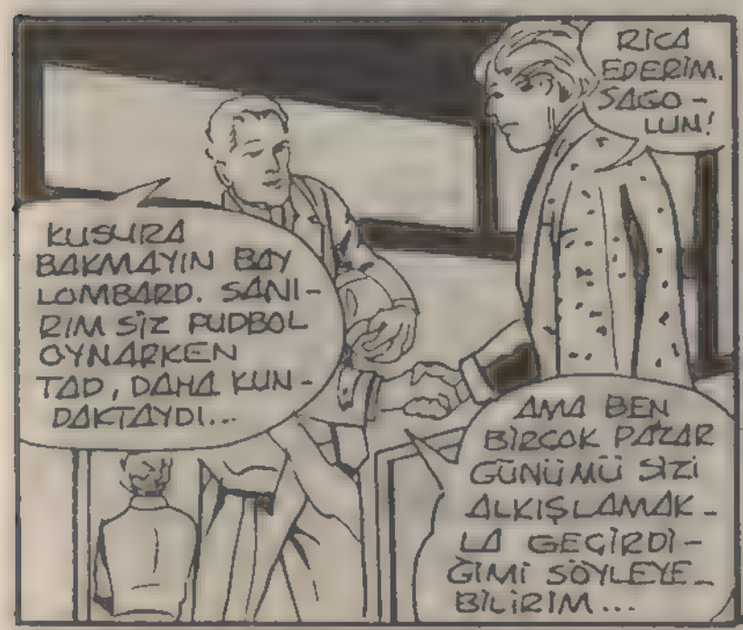
RICA EDERİM. SAĞOLUN!
KUSURA BAKMAYIN BAY LOMBARD. SANIRIM SİZ FUTBOL OYNARKEN TAD, DAHA KUNDAKTAYDI...
AMA BEN BİRÇOK PAZAR GÜNÜMÜ SİZİ ALKIŞLAMAKLA GEÇİRDİĞİMİ SÖYLEYEBİLİRİM...

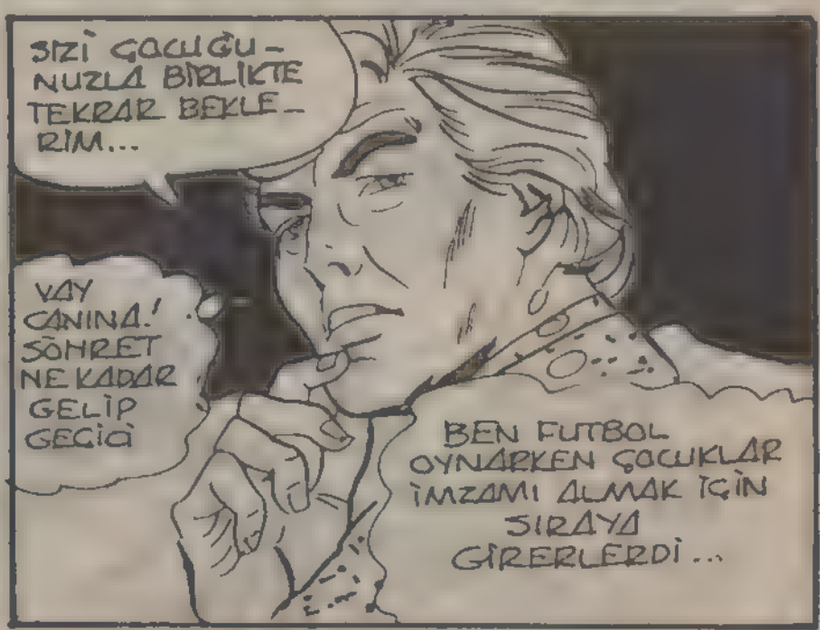
SİZİ ÇOCUĞUNUZLA BİRLİKTE TEKRAR BEKLERİM...
VAY CANINA! ŞÖHRET NE KADAR GELİP GEÇİCİ
BEN FUTBOL OYNARKEN ÇOCUKLAR İMZAMI ALMAK İÇİN SIRAYA GİRERLERDİ...

ESKİ GÜNLER ANISINA! BENİM İÇİN BİR TOP İMZALAR...
...MI-SIN?
TABİİ DOSTUM.
HAYIR OLAMAZ.
KLARK! NASILSIN?
ZATEN SESİN YABANCI GEL-MEMİŞTİ...
ŞİMDİ BENİ DİNLE!
... BURASINI FUTBOL SAHASI KABUL EDELİM.
UH... STİVE!..
...VE BİR MAÇ YAPA-LIM...
İŞTE STEVE LOM-BARD ATAĞA GEÇTİ.
YE TABİİ SE-YİRCİ ATAĞA KALKTI...
OFFF!
TENİS TOP-LARI ETRAFA SAÇILDI...
GALİBA KENDİMİ FAZLA KAPTIRDIM KLARK. TIPKI ESKİ GÜNLERDEKİ GİBİ...
YALNIZ BU KEZ İKİMİZ DE YERE FENA ÇAKILDIK...
STEVE LOMBARD ESKİDEN WGSB TELEVİZYONUNDA SPOR SPİKERİYDİ...

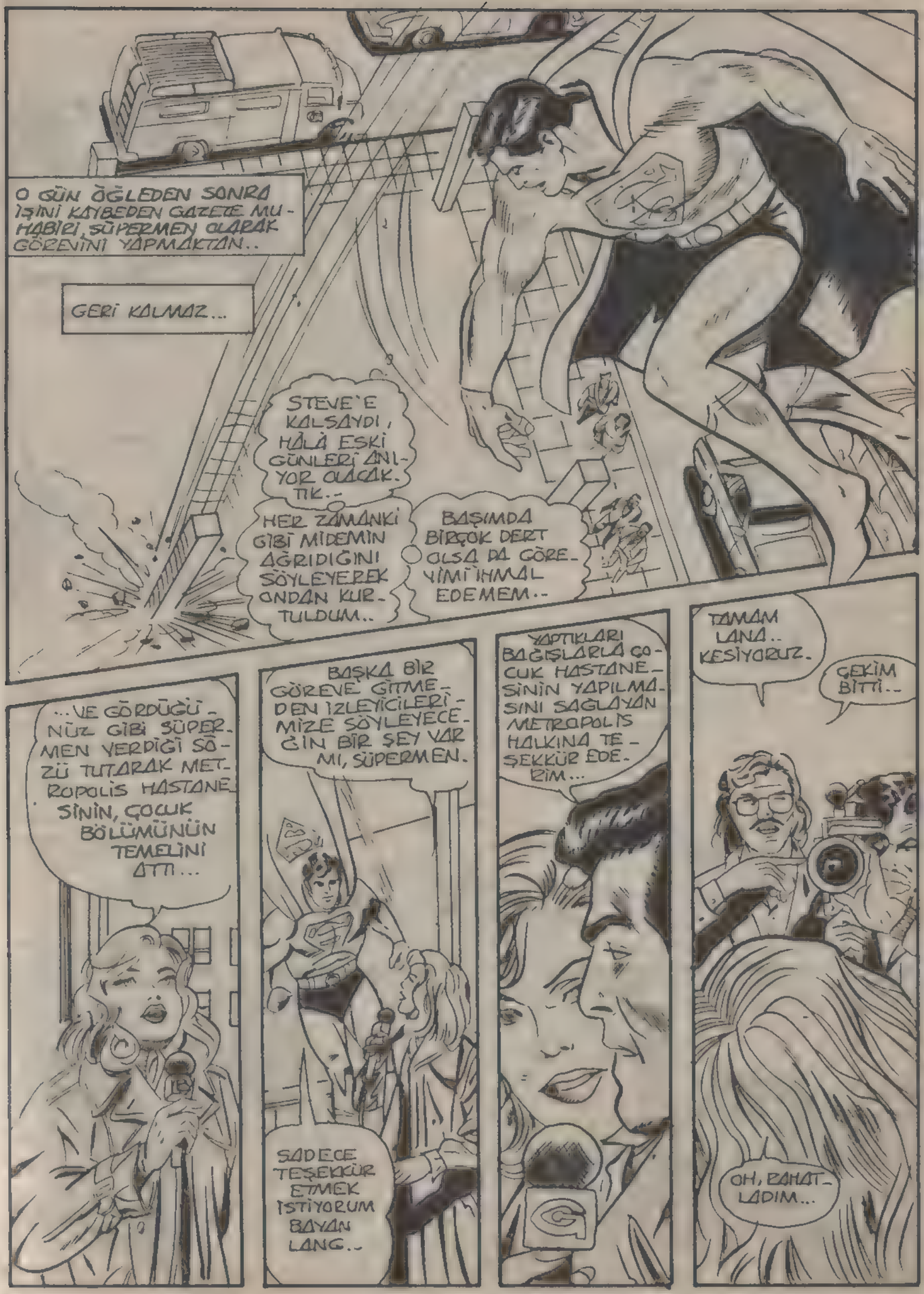
O GÜN ÖĞLEDEN SONRA İŞİNİ KAYBEDEN GAZETE MUHABİRİ, SÜPERMEN OLARAK GÖREVİNİ YAPMAKTAN..
GERİ KALMAZ...
STEVE'E KALSAYDI, HÂLÂ ESKİ GÜNLERİ ANIYOR OLACAK. TIK..
HER ZAMANKİ GİBİ MİDEMİN AĞRIDIĞINI SÖYLEYEREK ONDAN KURTULDUM..
BAŞIMDA BİRÇOK DERT OLSA DA GÖREVİMİ İHMAL EDEMEM..
..VE GÖRDÜĞÜNÜZ GİBİ SÜPERMEN VERDİĞİ SÖZÜ TUTARAK METROPOLİS HASTANESİNİN, ÇOCUK BÖLÜMÜNÜN TEMELİNİ ATTI...
BAŞKA BİR GÖREVE GİTMEDEN İZLEYİCİLERİMİZE SÖYLEYECEĞİN BİR ŞEY VAR MI, SÜPERMEN.
SADECE TEŞEKKÜR ETMEK İSTİYORUM BAYAN LANG..
YAPTIKLARI BAĞIŞLARLA ÇOCUK HASTANESİNİN YAPILMASINI SAĞLAYAN METROPOLİS HALKINA TEŞEKKÜR EDERİM...
TAMAM LANA.. KESİYORUZ.
ÇEKİM BİTTİ..
OH, RAHATLADIM...

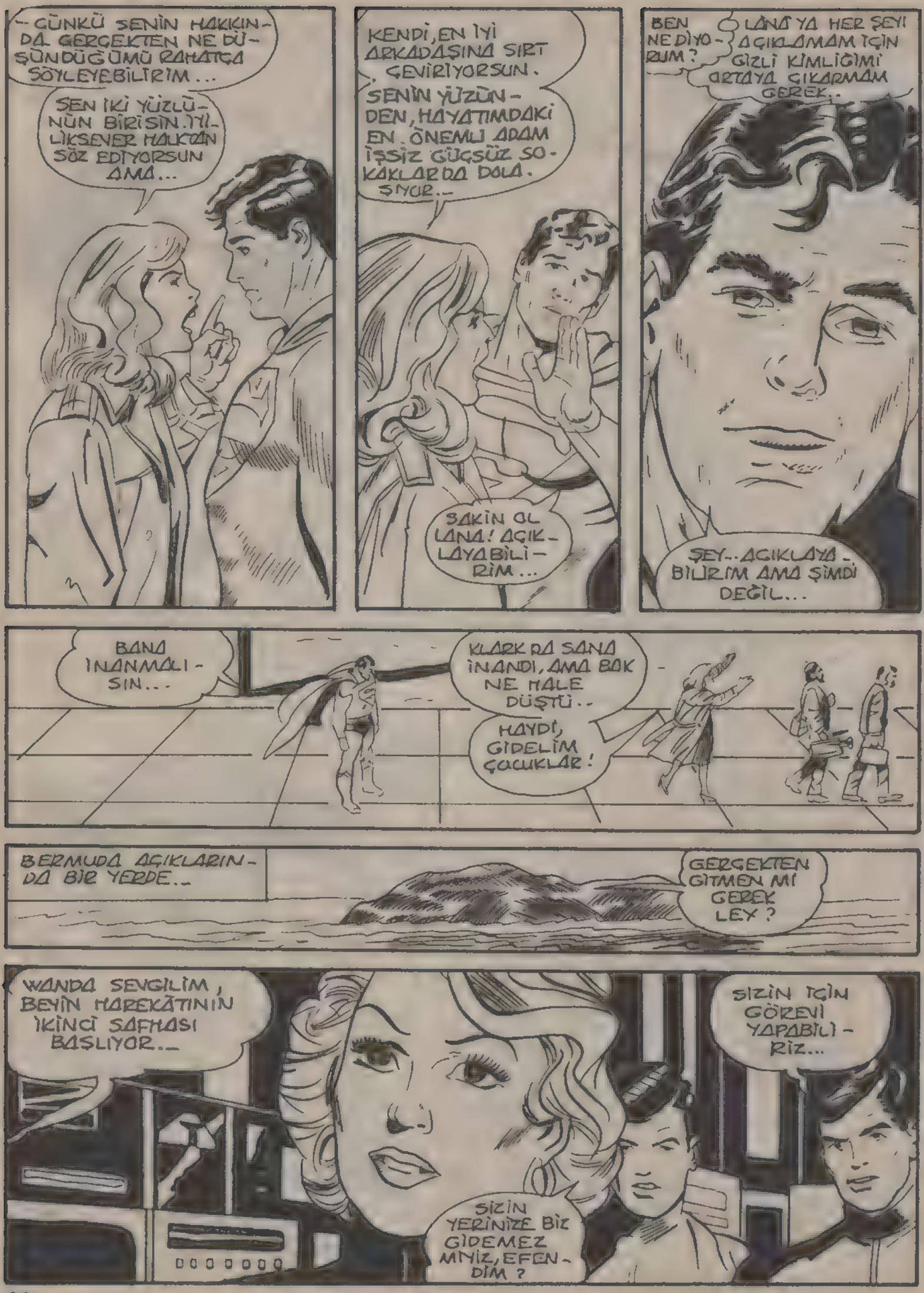
--ÇÜNKÜ SENİN HAKIKINDA GERÇEKTEN NE DÜŞÜNDÜĞÜMÜ RAHATÇA SÖYLEYEBİLİRİM...
SEN İKİ YÜZLÜNÜN BİRİSİN. İYİLİKSEVER HALKTAN SÖZ EDİYORSUN AMA...
KENDİ, EN İYİ ARKADAŞINA SIRT ÇEVİRİYORSUN. SENİN YÜZÜNDEN, HAYATIMDAKİ EN ÖNEMLİ ADAM İŞSİZ GÜÇSÜZ SOKAKLARDA DOLAŞIYOR..
SAKİN OL LANA! AÇIKLAYABİLİRİM...
BEN NE DİYORUM?
LANA YA HER ŞEYİ AÇIKLAMAM İÇİN GİZLİ KİMLİĞİMİ ORTAYA ÇIKARMAM GEREK..
ŞEY.. AÇIKLAYABİLİRİM AMA ŞİMDİ DEĞİL...
BANA İNANMALISIN...
KLARK DA SANA İNANDI, AMA BAK NE HALE DÜŞTÜ..
HAYDİ, GİDELİM ÇOCUKLAR!
BERMUDA AÇIKLARINDA BİR YERDE..
GERÇEKTEN GİTMEN Mİ GEREK LEY?
WANDA SEVGİLİM, BEYİN HAREKÂTININ İKİNCİ SAFHASI BAŞLIYOR..
SİZİN İÇİN GÖREVİ YAPABİLİRİZ...
SİZİN YERİNİZE BİZ GİDEMEZ MİYİZ, EFENDİM?

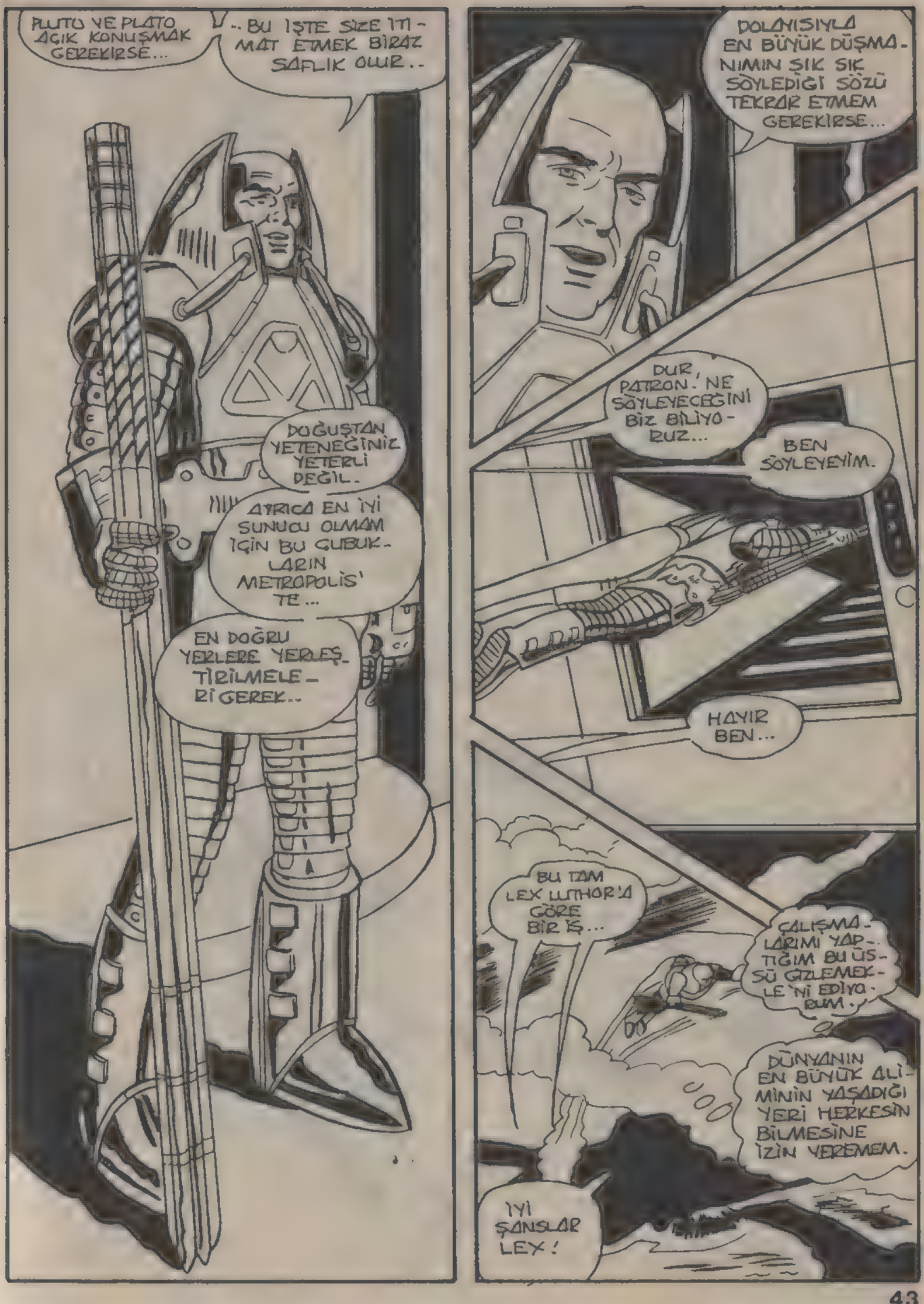
PLUTO VE PLATO AÇIK KONUŞMAK GEREKIRSE...
..BU IŞTE SIZE İTİMAT ETMEK BİRAZ SAFLIK OLUR..
DOĞUŞTAN YETENEĞİNİZ YETERLİ DEĞİL.
AYRICA EN İYİ SUNUCU OLMAM İÇİN BU GUBUKLARIN METROPOLİS'TE...
EN DOĞRU YERLERE YERLEŞTİRİLMELERİ GEREK..
DOLAYISIYLA EN BÜYÜK DÜŞMANIMIN ŞIK ŞIK SÖYLEDİĞİ SÖZÜ TEKRAR ETMEM GEREKIRSE...
DUR, PATRON! NE SÖYLEYECEĞİNİ BİZ BİLİYORUZ...
BEN SÖYLEYEYİM.
HAYIR BEN...
BU TAM LEX LUTHOR'A GÖRE BİR İŞ...
ÇALIŞMALARIMI YAPTIĞIM BU ÜSSÜ GİZLEMEKLE'Nİ EDİYORUM.
DÜNYANIN EN BÜYÜK ALİMİNİN YAŞADIĞI YERİ HERKESİN BİLMESİNE İZİN VEREMEM.
İYİ ŞANSLAR LEX!

İNAN BANA KLARK.. GALAKSİ ŞİRKETİNDEN KOVULMAK BELKİ DE BAŞINA GELEBİLECEK EN İYİ ŞEYDİ..
MESELÂ BENİ ÖRNEK AL!..
KENDİ İŞİMİ KURDUM. KİŞİLİĞİM DEĞİŞTİ, ÜSTELİK...
FAKİRE BİR SADAKA VER..
HEY! İKİ İŞİNİ BİRDEN KAYBEDEN BİR ADAM SADAKA VEREMEZ..
SAĞOL BAYIM. ARKADAŞINA DA ÇENESİNİ KAPATMASINI SÖYLE..
STEVE!
HEY!
MAĞAZAMDA YAPTIĞIMIZ MAGTAN SONRA BU HAREKETİNİ SUÇLAYAMAM...
AMA BU ATAK İÇİN DAHA İYİ BİR YER SEÇEMEZ MİYDİN?
ÖZÜR DİLERİM.

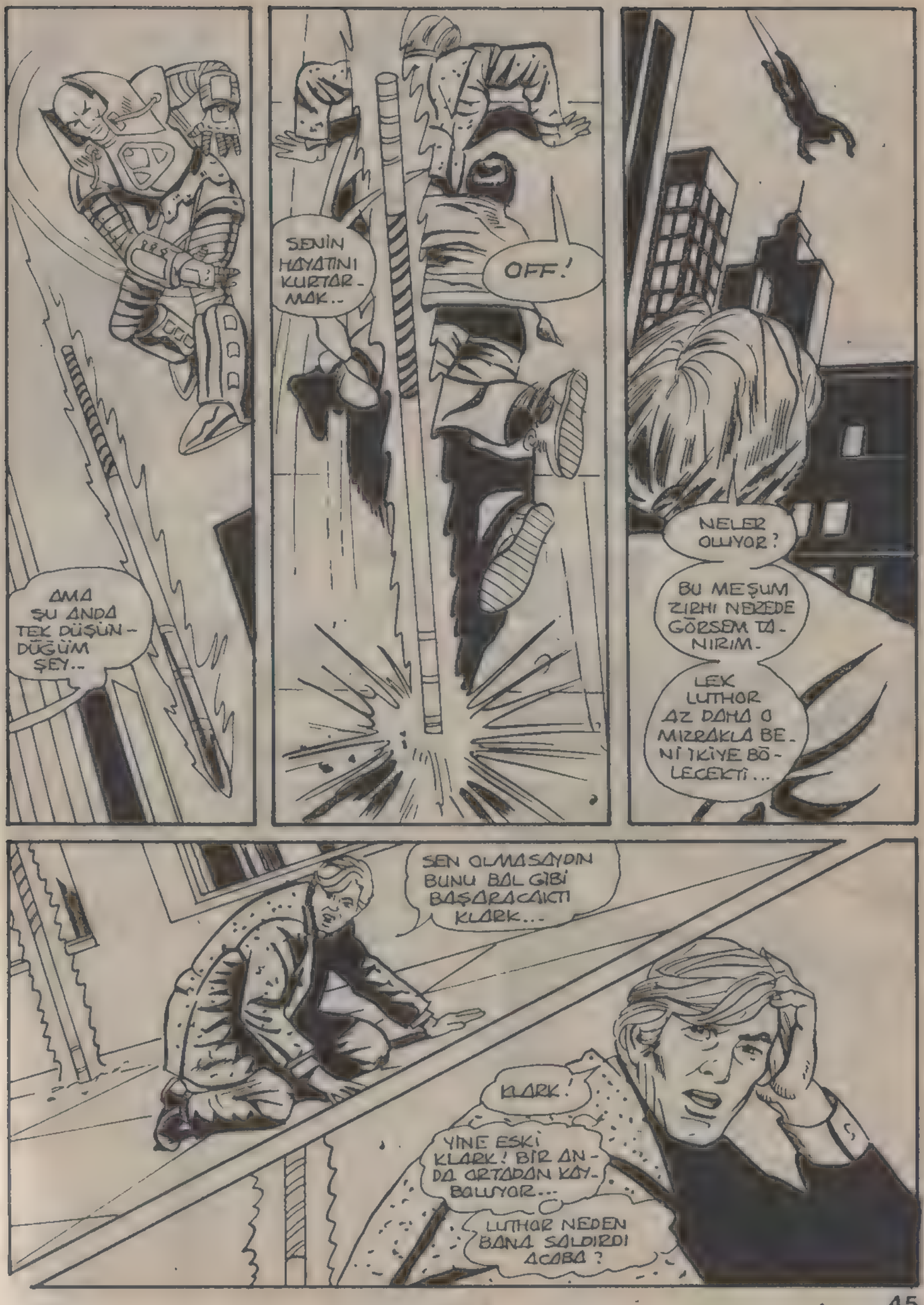
AMA ŞU ANDA TEK DÜŞÜNDÜĞÜM ŞEY..
SENİN HAYATINI KURTARMAK..
OFF!
NELER OLUYOR?
BU MEŞUM ZIRHI NEREDE GÖRSEM TANIRIM.
LEX LUTHOR AZ DAHA O MIZRAKLA BENİ İKİYE BÖLECEKTİ...
SEN OLMASAYDIN BUNU BAL GİBİ BAŞARACAKTI KLARK...
KLARK!
YİNE ESKİ KLARK! BİR ANDA ORTADAN KAYBOLUYOR...
LUTHOR NEDEN BANA SALDIRDI ACABA?

YUMUŞAK BAŞLI MUHABİR DE BU SORUNUN CEVABINI...
... BULMAK İSTEMEKTE-DİR..
MECBUR KALMASA VE ŞEYTANCA BİR PLANI OLMASA LEX LUTHOR METROPOLİS'İN ORTA-SINDA..
... BÖYLE BİR TEH-LİKEYE GİRMEYİ ASLA GÖZE ALMAZDI...
STİV'İ MIHLAMAK İSTEDİĞİ O MIZRAĞI X IŞINIMLA KONTROL ETTİM. ŞİMDİLİK BİR TEHLİKE ARZET-MİYOR..
... AMA NEYE YARADIĞINI DA PEK ANLAYA-MADIM..
BUNU HEMEN ORTA-YA ÇIKARMAM GE-REK... LUTHOR'U İYİ TANIRIM..
BENDEN İNTİKAM ALMAK İÇİN MET-ROPOLİS'İ KUR-BAN ETMESİNDEN KORKUYORUM..
İNŞALLAH ŞİMDİKİ AMA-CI BU DEĞİL-DİR...
DUR HELE!
İŞTE ORADA...

İŞTE SENİ...
YAKALADIM...
SİNSİCE BİR SALDIRI. ÖYLE Mİ SÜPERMEN...
GALİBA BU TÜR NUMARALARI ÖĞRENMEK İÇİN..
..BENDEN ÖRNEK ALIYORSUN..
AYYAAAH!
BÖYLE ACIYLA BAĞIRACAĞINI TAHMİN ETMİŞTİM...
DOĞRUSUNU SÖYLEMEK
GEREKİRSE DOSTUM... ŞU ANDA ELİMDESİN...
ÖLÜMCÜL BİR DENEYİN...
KURBANI OLACAKSIN.
BU GÜÇ ALANI SADECE BENİ KORUMUYOR, AYNI ZAMANDA ACI...
-VERİYOR..
BU GÜÇ ALANI SENİN BİLE DAYANAMAYACAĞIN BİR KIZIL GÜNEŞ IŞINI YAYIYOR..
EYAHH!
YETER LUTHOR! BUGÜN ÖLECEKSİN...
YETER...
BU SEFER ÇOK İLERİ GİTTİN!

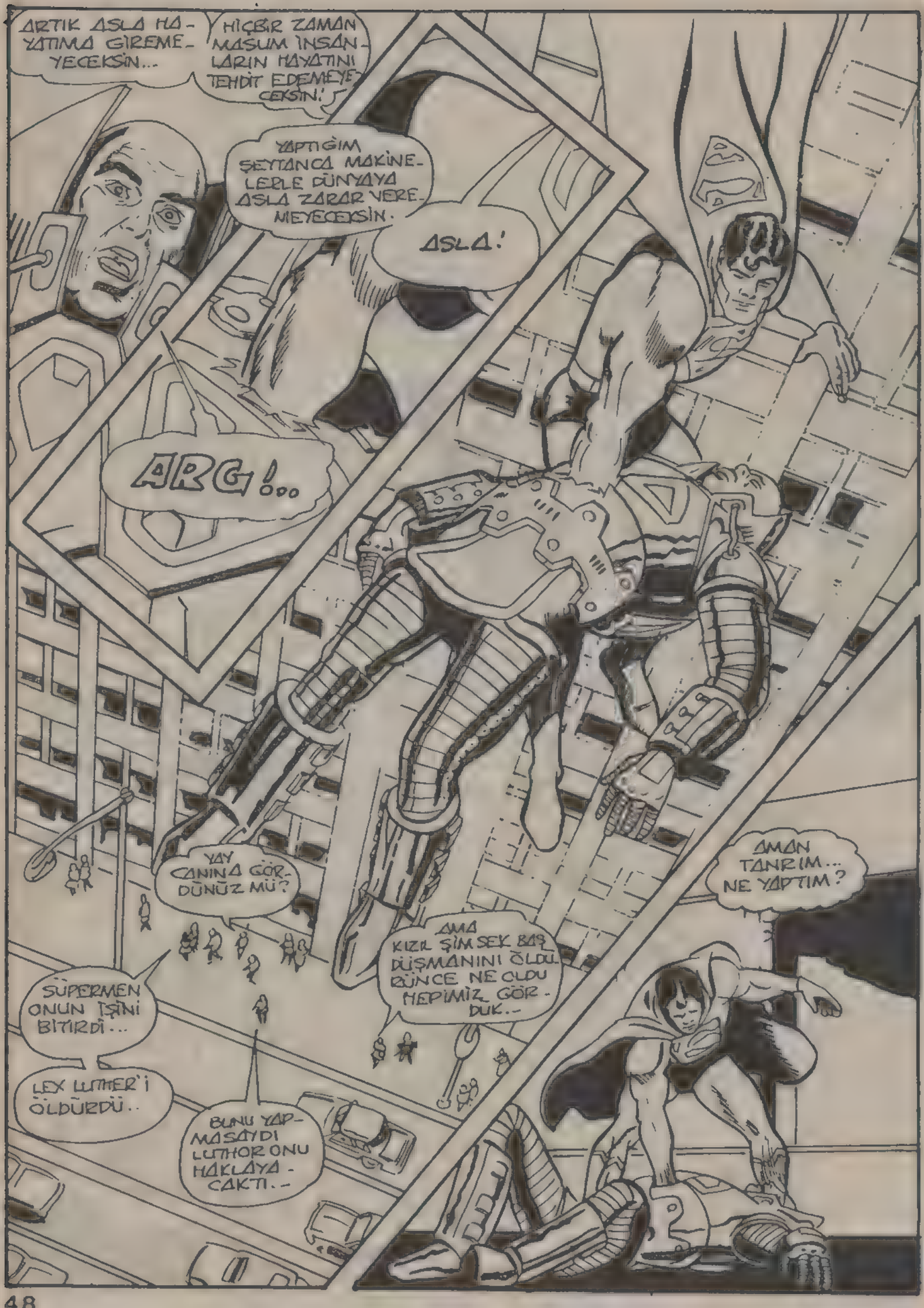
ARTIK ASLA HAYATIMA GİREMEYECEKSİN...
HİÇBİR ZAMAN MASUM İNSANLARIN HAYATINI TEHDİT EDEMEYECEKSİN!
YAPTIĞIM ŞEYTANCA MAKİNELERLE DÜNYAYA ASLA ZARAR VEREMEYECEKSİN.
ASLA!
ARG!..
YAY CANINA GÖRDÜNÜZ MÜ?
SÜPERMEN ONUN İŞİNİ BİTİRDİ...
LEX LUTHER'İ ÖLDÜRDÜ..
BUNU YAPMASAYDI LUTHOR ONU HAKLAYACAKTI..
AMA KIZIL ŞİMŞEK BAŞ DÜŞMANINI ÖLDÜRÜNCE NE OLDU HEPİMİZ GÖRDÜK..
AMAN TANRIM... NE YAPTIM?

ŞİMDİYE DEK YAPTIĞIMIZ KAVGALAR...

BİRBİRİMİZE SALDIRDIĞIMIZ GÜNLER...

HEPSİ GERİDE KALDI AMA NE PAHASINA.

LUTHOR'UN YAPTIĞI KORKUNÇ İNTİKAM PLÂNI MI...

ONU ÖLDÜRMEME NEDEN OLDU.

HALBUKİ HİÇBİR CANLIYI ÖLDÜRMEYECEĞİME YEMİN ETMİŞTİM.

NE...ŞİMDİ NE OLUYOR?

GALİBA ELİMİ LUTHOR'UN GÖĞSÜNDEN ÇEKİNCE

..OTOMATİK MEKANİZMA HAREKETE GEÇTİ...

OH, HAYIR!

UMARIM YANILMAMIŞIMDIR...

AMA SANIRIM LUTHOR'UN NE ŞEYTAN OLDUĞUNU ŞİMDİ ANLIYORUM..

LUTHOR SAVAŞ ZIRHINI ÖYLE BİR ŞEKİLDE YAPMIŞ Kİ...

BA-DOOOMMMM
ONU ÖLDÜRDÜĞÜM GÜN ATOM BOMBASI PATLATTI..
YALNIZ EN BÜYÜK DÜŞMANIMI ÖLDÜRMEKLE...
..KAMADIM. MİLYONLARCA METROPOLİSLİYİ DE TOPLU KIYIMA UĞRATTIM.
BEN NELER SAÇMALIYORUM BÖYLE?
ATOM BOMBASI PATLAMAMIŞ. ŞEHİR DURUYOR...
LUTHOR'LA YAPTIĞIM KAVGA..ONU ÖLDÜRMEM...
TOPLU KIYIM... TOPLU KIYIM...
BU ACIYLA YAŞAMAYA NASIL DEVAM EDERİM?
HEPSİ HAYAL ÜRÜNÜYMÜŞ...
TIPKI UYDU KAZASI GİBİ. HAYALİ GERÇEK SANDIM.
BENİM NEYİM VAR?

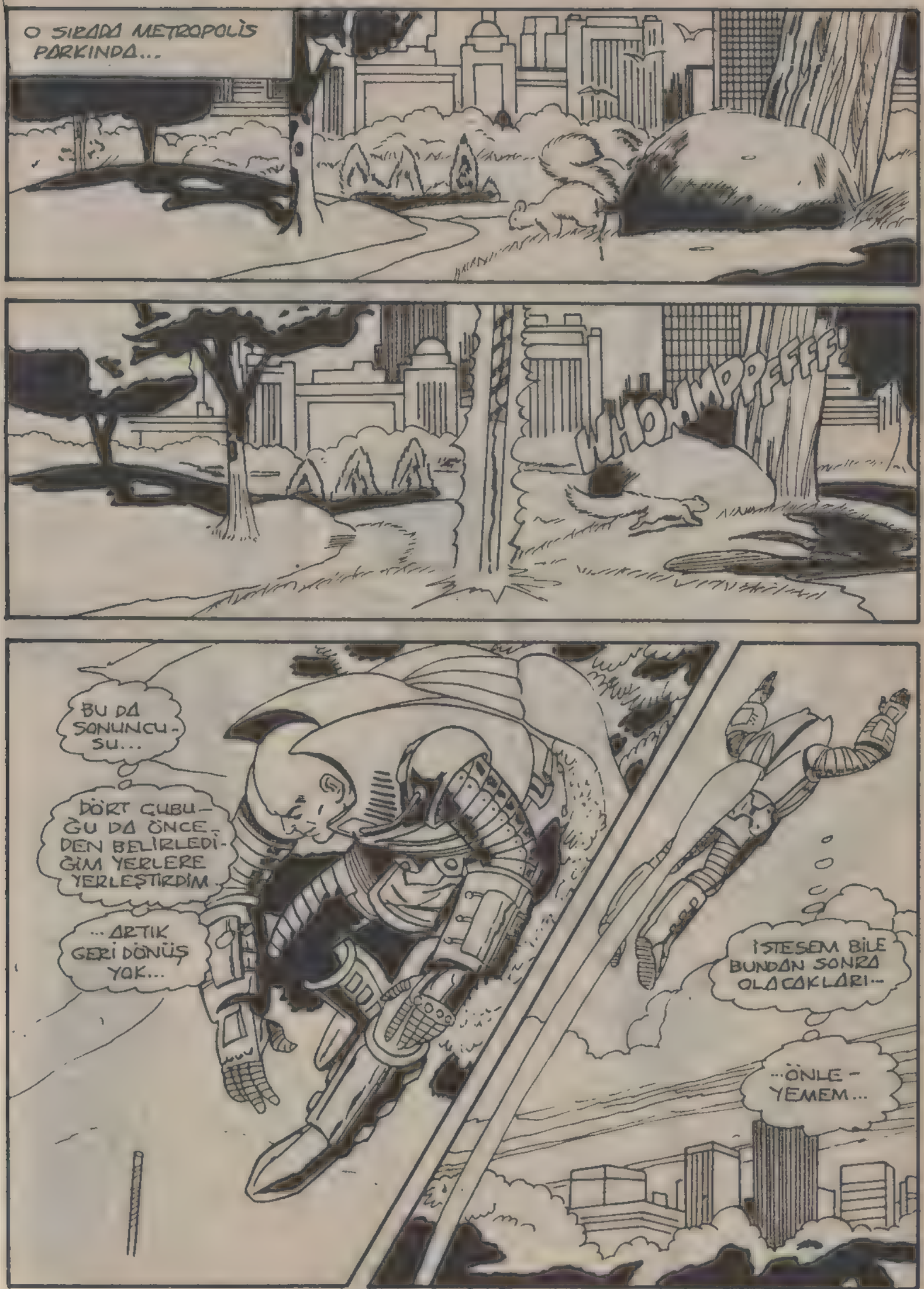
O SIRADA METROPOLİS PARKINDA...
WHOMMPFFFF!
BU DA SONUNCU-SU...
DÖRT CUBUĞU DA ÖNCEDEN BELİRLEDİĞİM YERLERE YERLEŞTİRDİM.
...ARTIK GERİ DÖNÜŞ YOK...
İSTESEM BİLE BUNDAN SONRA OLACAKLARI--
...ÖNLEYEMEM...

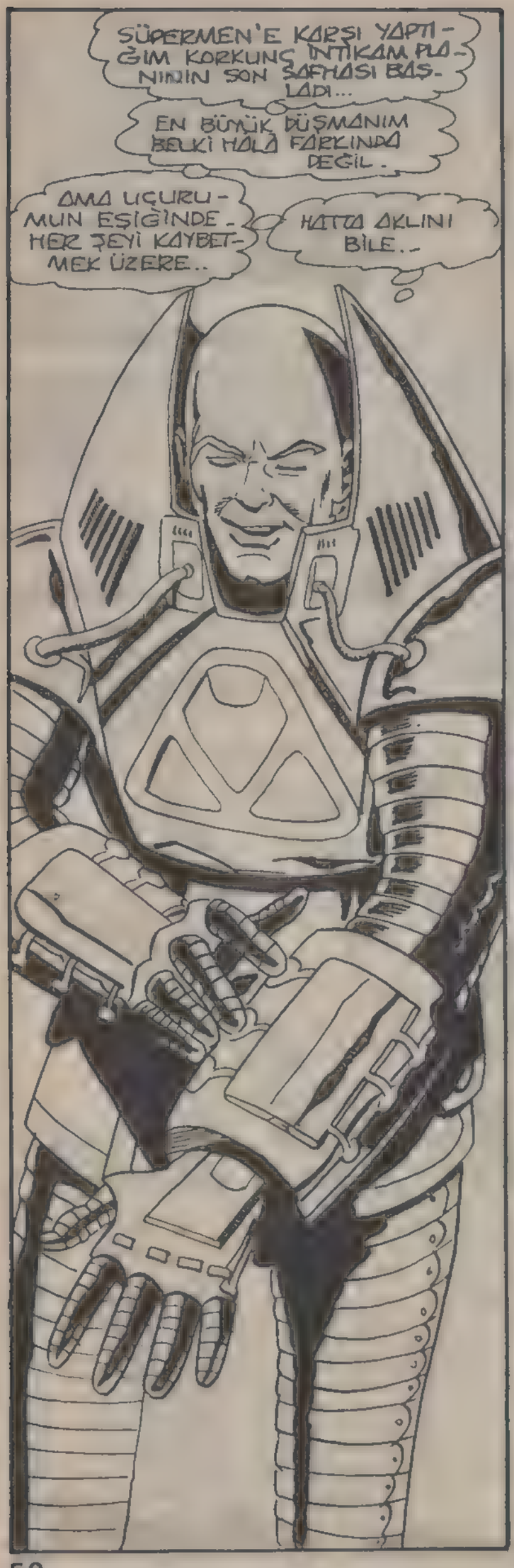


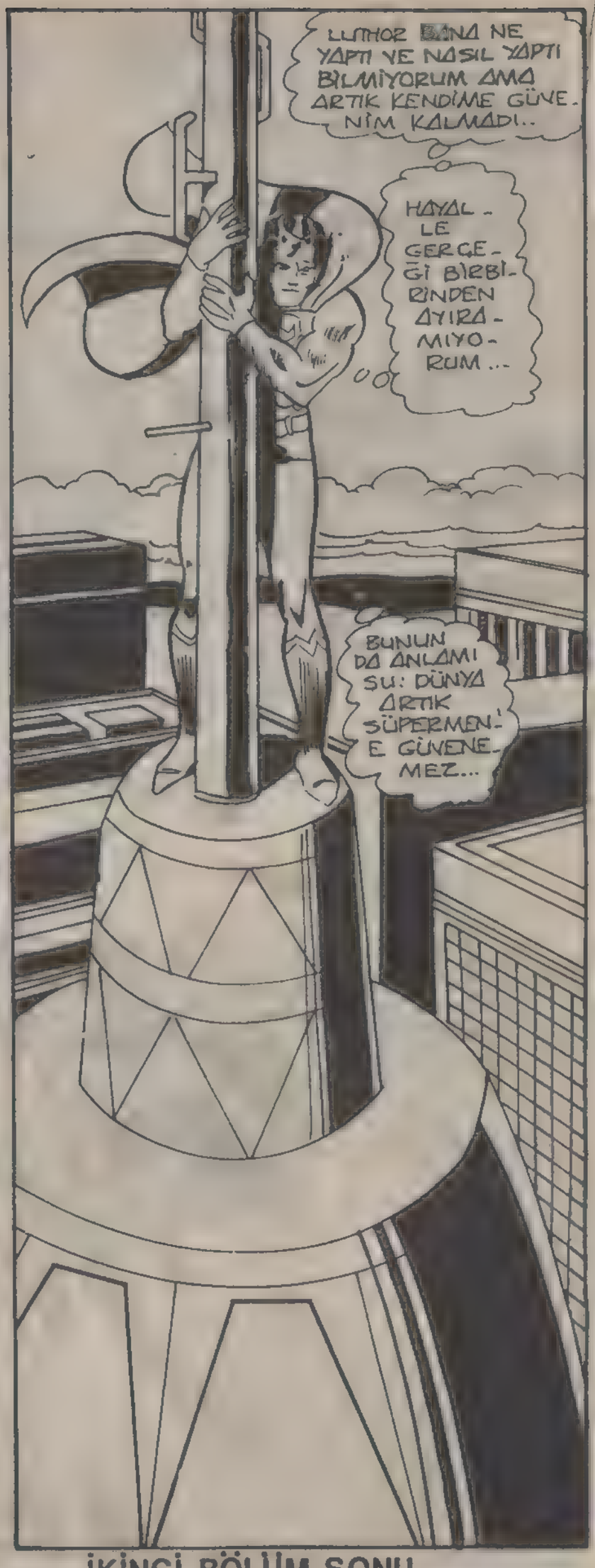




İKİNCİ BÖLÜM SONU

# bu dünya benim

## ÜÇÜNCÜ BÖLÜM

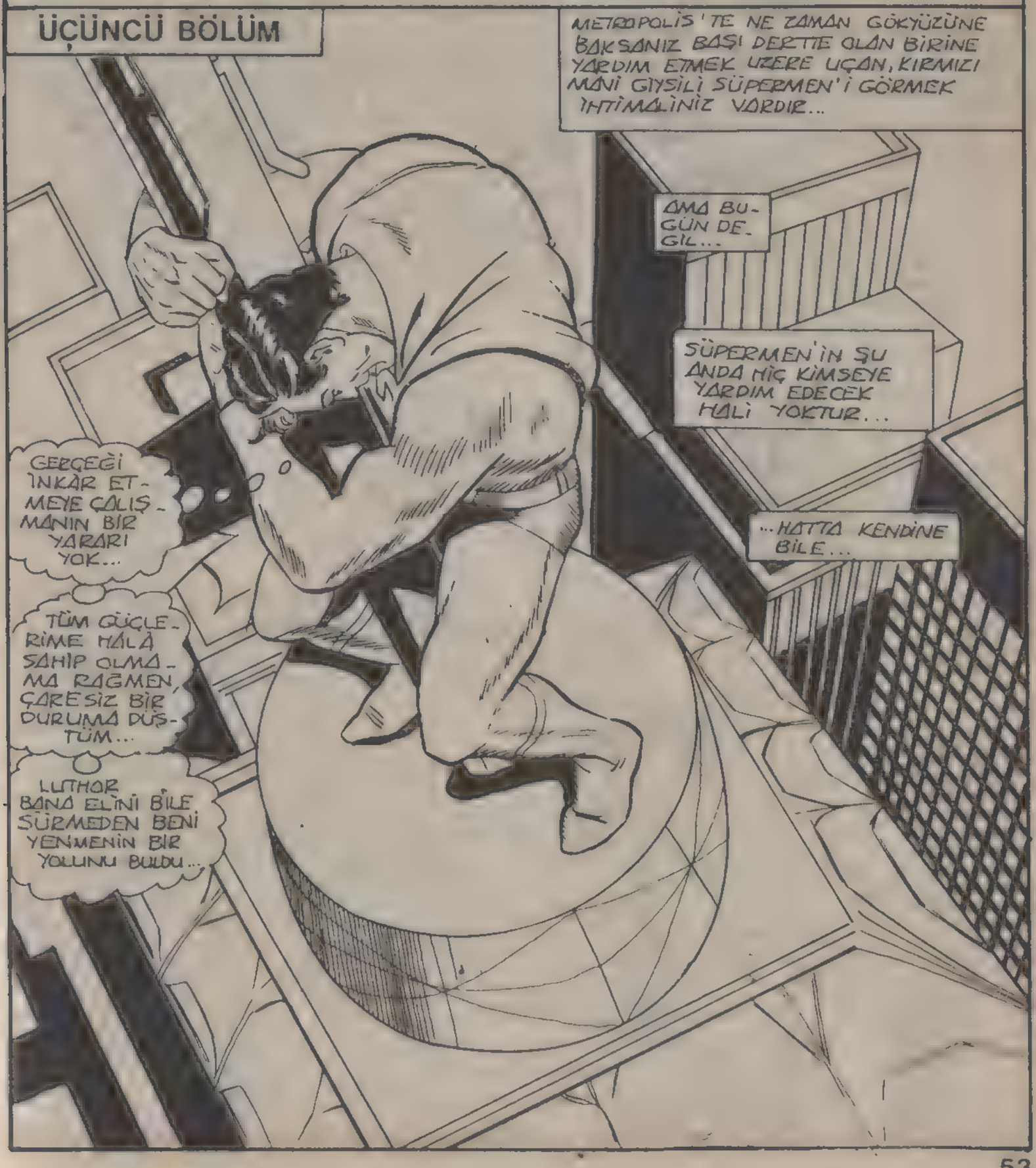

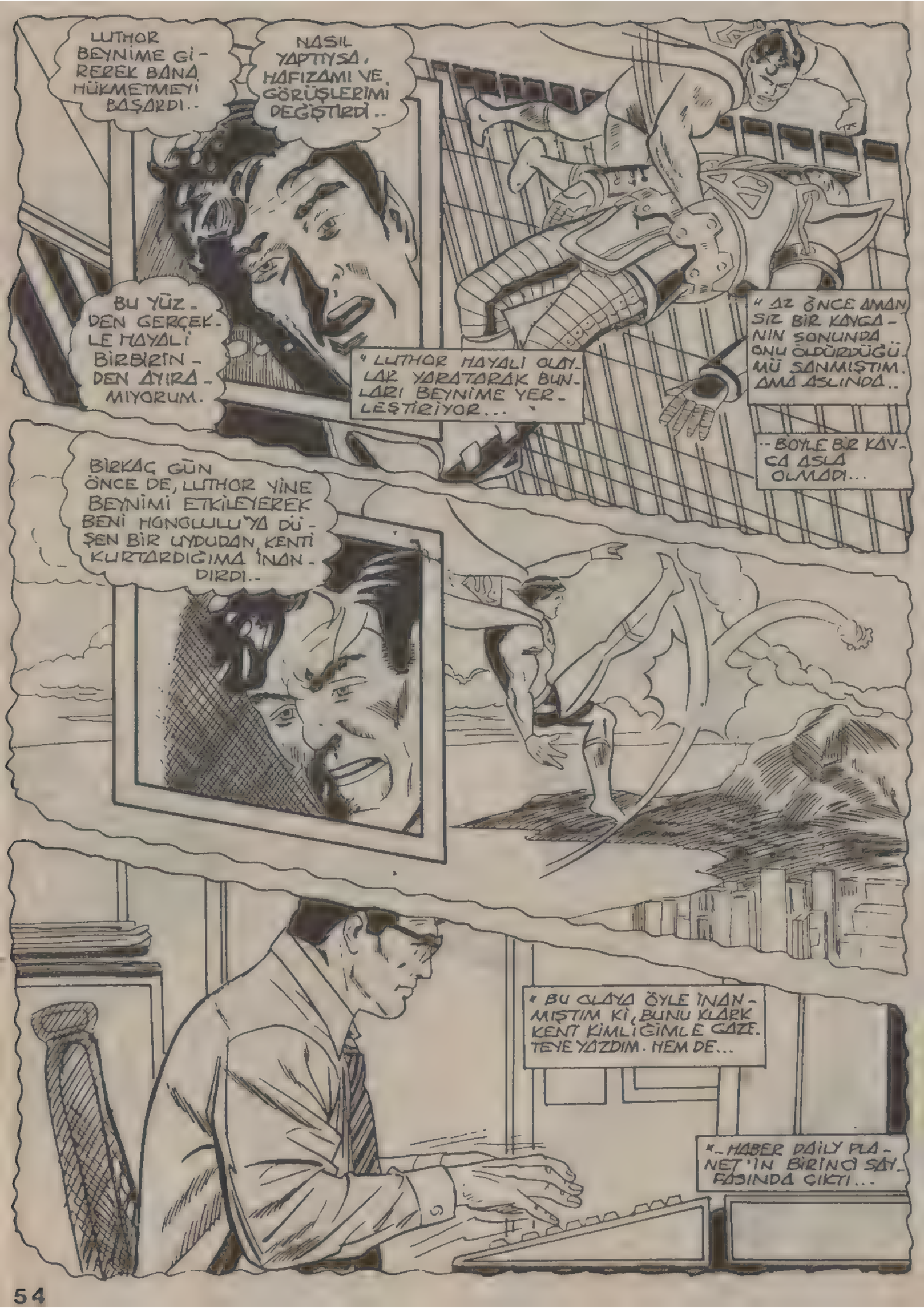
LUTHOR BEYNİME GİREREK BANA HÜKMETMEYİ BAŞARDI..
NASIL YAPTIYSA, HAFIZAMI VE GÖRÜŞLERİMİ DEĞİŞTİRDİ..
BU YÜZDEN GERÇEKLE HAYALİ BİRBİRİNDEN AYIRAMIYORUM.
" LUTHOR HAYALİ OLAYLAR YARATARAK BUNLARI BEYNİME YERLEŞTİRİYOR...
" AZ ÖNCE AMANSIZ BİR KAVGANIN SONUNDA ONU ÖLDÜRDÜĞÜMÜ SANMIŞTIM. AMA ASLINDA..
..BÖYLE BİR KAVGA ASLA OLMADI...
BİRKAÇ GÜN ÖNCE DE, LUTHOR YİNE BEYNİMİ ETKİLEYEREK BENİ HONOLULU'YA DÜŞEN BİR UYDURAN, KENTİ KURTARDIĞIMA İNANDIRDI..
" BU OLAYA ÖYLE İNANMIŞTIM Kİ, BUNU KLARK KENT KİMLİĞİMLE GAZETEYE YAZDIM. HEM DE...
"..HABER DAİLY PLANET'İN BİRİNCİ SAYFASINDA ÇIKTI...

KUŞKUSUZ LUTHOR BU HABERİ SÜPERMEN GAZETEDE HERHANGİ BİRİNE ANLATACAĞINI TAHMİN ETMİŞTİ...

SÜPERMEN UYDUYU KURTARDI

AMA BUNUN NE GİBİ BÜYÜK SORUNLAR YARATACAĞINI O ŞEYTAN ADAM BİLE BİLEMEZDİ...

İŞİN ACI YANI ŞU. LUTHOR, KLARK KENT'İN HAYATINI DA MAHVETTİĞİNİ BİLMİYOR...

• BU YALAN HABER YÜZÜNDEN DAİLY PLANET ŞEHİRDE ALAY KONUSU OLDU...

MORGAN VE PERRY DE BENİ KOVMAKTAN BAŞKA ÇARE BULAMADI...

LUTHOR'UN YÜZÜNDEN YILLARCA SÜRMÜŞ OLAN GAZETECİLİK YAŞANTIM KÖTÜ BİR ŞEKİLDE SONA ERMİŞTİ..

KLARK KENT HEM TV. DEN HEM DE GAZETE. DEN ATILMIŞTI..

• BÖYLEDE ALÇALTICI BİR DURUMDA, ÜLKEDEKİ HİÇBİR GAZETENİN BENİ İŞE ALACAĞINI SANMIYORDUM..

TALİHİM VARMIŞ Kİ HER ŞEYE RAĞMEN KLARK KENT'E YARDIM ETMEYE HAZIR OLAN BİR DOST BULDUM.

ŞİMDİ AKLIMA GELDİ. YİNE KLARK KENT OLARAK ORTAYA ÇIKMANIN TAM ZAMANI...

BELKİ SÜPERMEN BİR SÜRE GÖZDEN KAYBOLURSA..

LUTHOR'UN YARATTIĞI HAYALİ OLAYLARDAN BİR SÜRE ETKİLENMEMİŞ OLURUM..

KÖTÜ OLAN ŞU. ŞİMDİ BİLE FARKINDA OLMADAN O HAYALLERDEN..

..BİRİNİ GÖREBİLİRİM.

ATLANTİK OKYANUSUNDA KIYIDAN BİRKAÇ YÜZ KİLOMETRE ÖTEDE..
EĞER KRİPTON'U DÜŞMANIMI İYİ TANIYORSAM...
BİR SÜRE GİZLİ KİMLİĞİNE BÜRÜNÜP ORTADAN KAYBOLMAYA ÇALIŞIYOR..
AMA BU ÇABALARI HİÇBİR ŞEYE YARAMAYACAK...
ÇÜNKÜ METROPOLİS'İN EN ÖNEMLİ YERLERİNE DÖRT TANE ÇUBUK YERLEŞTİRDİM...
ŞEY... BAY LUTHOR. BİZ PEK ANLAYAMADIK...
SİZ ZATEN HER ŞEYİ GEÇ ANLARSINIZ. BENİM AKILSIZ SİYAMLI TİKİZLERİM..
PEKİ NASIL OLUYOR DA ÇUBUKLARINIZI KİMSE GÖRMÜYOR.?
AYRICA BU GÖRÜNTÜLERİ VEREN OTOMATİK KAMERALARI DA GÖRMÜYORLAR..
ÇEVRELERİNDEKİ IŞINLARI GÖRÜNMEZ HALE KOYUYOR.
BU KADAR AÇIKLAMA YETER.
..ŞİMDİ BEYİN HAREKÂTININ SON SAFHASINA GEÇELİM...

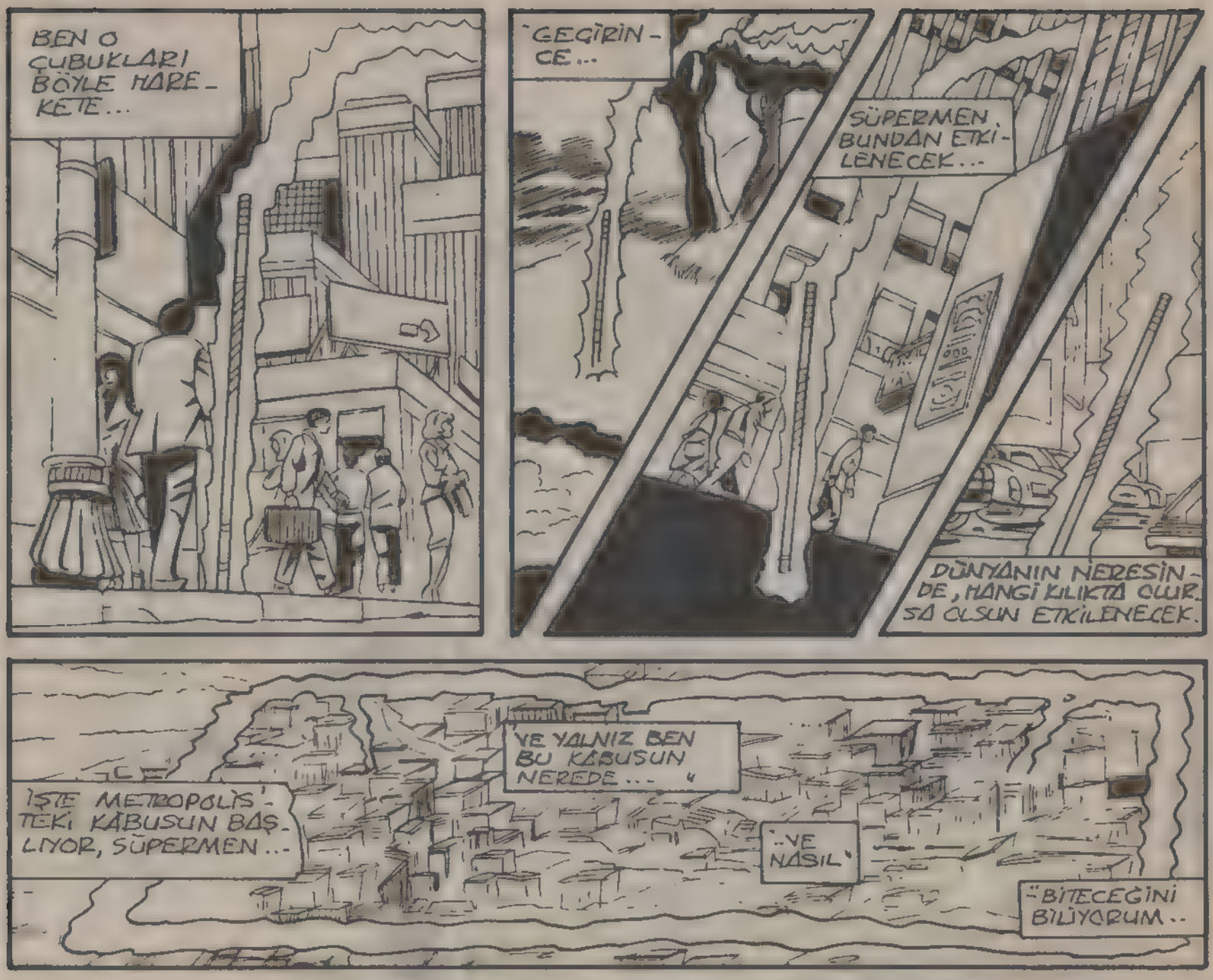
BEN O ÇUBUKLARI BÖYLE HAREKETE...
GEÇİRİNCE...
SÜPERMEN, BUNDAN ETKİLENECEK...
DÜNYANIN NERESİNDE, HANGİ KILIKTA OLURSA OLSUN ETKİLENECEK.


İŞTE METROPOLİS'TEKİ KABUSUN BAŞLIYOR, SÜPERMEN...
VE YALNIZ BEN BU KABUSUN NEREDE...
"VE NASIL"
"BİTECEĞİNİ BİLİYORUM..

...BEN WADE BAXTER. BU AKŞAM HEPİNİZE...
ŞEY... İYİ AKŞAMLAR...
ÖZÜR DİLERİM, BAY COYLE. O KAPANIŞ CÜMLESİNİ YİNE UNUTTUM...
BANA BİR ŞANS DAHA VERİN...

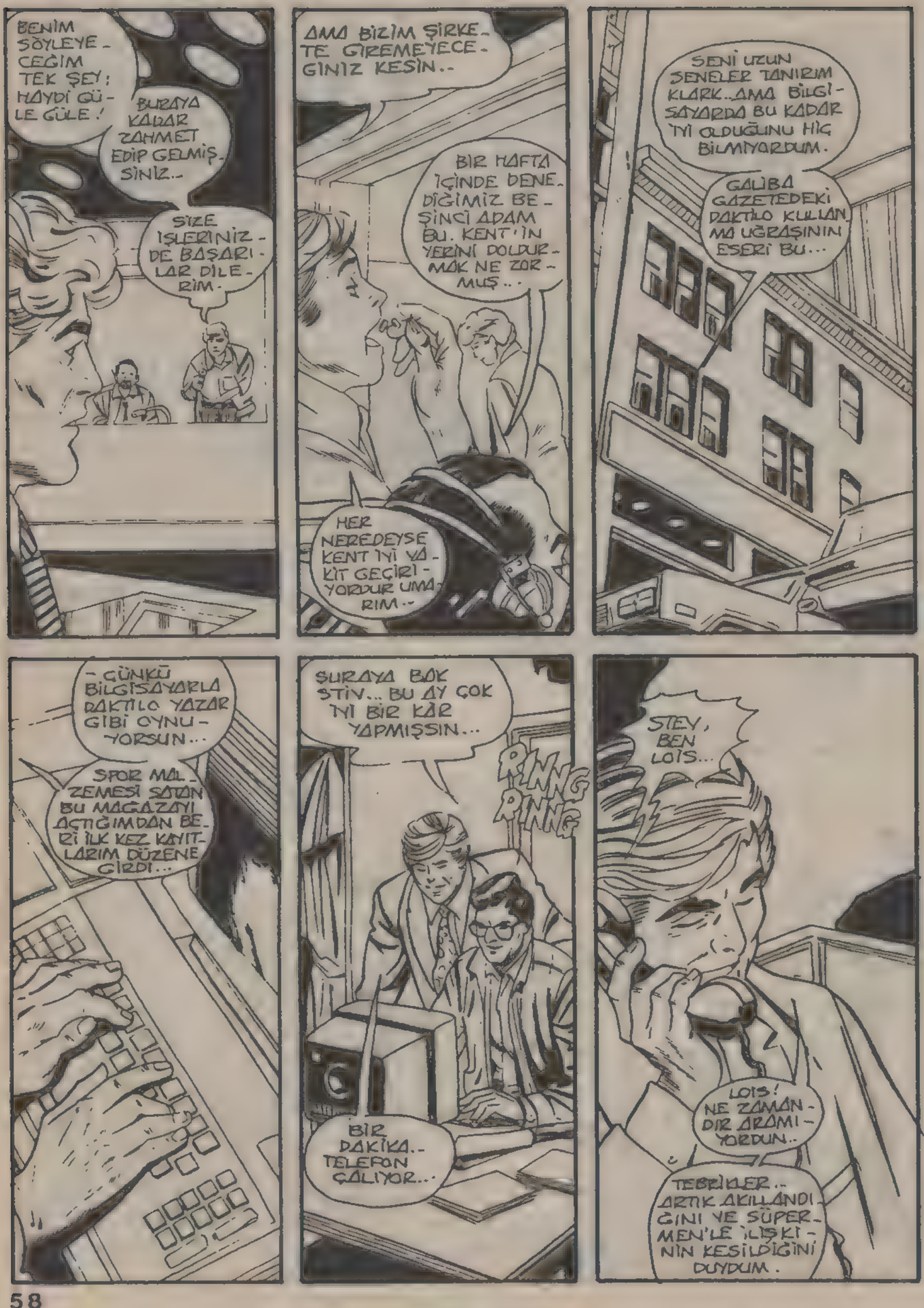
BENİM SÖYLEYECEĞİM TEK ŞEY: HAYDİ GÜLE GÜLE!
BURAYA KADAR ZAHMET EDİP GELMİŞSİNİZ..
SİZE İŞLERİNİZDE BAŞARILAR DİLERİM.
AMA BİZİM ŞİRKETE GİREMEYECEĞİNİZ KESİN..
BİR HAFTA İÇİNDE DENEDİĞİMİZ BEŞİNCİ ADAM BU. KENT'İN YERİNİ DOLDURMAK NE ZORMUŞ..
HER NEREDEYSE KENT İYİ YAKIT GEÇİRİYORDUR UMARIM..
SENİ UZUN SENELER TANIRIM KLARK.. AMA BİLGİSAYARDA BU KADAR İYİ OLDUĞUNU HİÇ BİLMİYORDUM.
GALİBA GAZETEDEKİ DAKTİLO KULLANMA UĞRAŞININ ESERİ BU...
-ÇÜNKÜ BİLGİSAYARLA DAKTİLO YAZAR GİBİ OYNUYORSUN...
SPOR MALZEMESİ SATAN BU MAĞAZAYI AÇTIĞIMDAN BERİ İLK KEZ KAYITLARIM DÜZENE GİRDİ...
SURAYA BAK STİV... BU AY ÇOK İYİ BİR KÂR YAPMIŞSIN...
RİNG RİNG
BİR DAKİKA.. TELEFON ÇALIYOR...
STEY, BEN LOİS...
LOİS! NE ZAMANDIR ARAMIYORDUN..
TEBRİKLER.. ARTIK AKILLANDIĞINI VE SÜPERMEN'LE İLİŞKİNİN KESİLDİĞİNİ DUYDUM.

İĞNELİ LÂF ETME ÂDETİNDEN HÂLÂ VAZGEÇMEMİŞSİN STEVE..

ŞİMDİ BENİ DİNLE! KLARK KENT'İN YANINDA ÇALIŞTIĞINI BİLİYORUZ..

İKİNİZİ DE DAVET ETMEK İSTİYORUZ..

AMA KLARK'I SÖYLEYECEĞİM ŞEKİLDE DAVET ET.

BENİ MERAKLANDIRDIN LOİS.. SENİ DİNLİYORUM...

O SIRADA LUTHOR'UN ÇUBUKLARINDAN ÇIKAN, BEYİN ETKİLEYİCİ ENERJİ METROPOLİS KENTİNİ KAPLAMIŞTI...

BU ENERJİNİN AMACI BİR TEK İNSANA ULAŞMAKTI...

OFF... KENDİMİ ÇOK GARİP HİSSEDİYORUM.

SANKİ STİV'İN BİLGİSAYARI GÖZLERİMİN ÖNÜNDEN KAYBOLUYOR.

AMA, TABİİ BU İMKÂNSIZ...

ACABA BU, LUTHOR'UN BANA DAHA ÖNCE YAPTIĞININ BİR KALINTISI MI?

YOKSA BAŞIM YENİDEN DERDE Mİ GİRECEK?

OH, NEYSE GALİBA GEÇTİ...
BELKİ DE SON GÜNLERDE BAŞIMA GELENLERDEN SİNİRLERİM BOZULDU...
KLARK!
DEMİN LOİS'LE TELEFONDA KONUŞTUM..
GALAKSİ HABER MERKEZİNDE HAYIR BALOSU TERTİPLEMİŞLER. DAVET EDİYOR...
ESKİ ÇALIŞANLAR DA DAHİL.
NORMAL KOŞULLARDA NE CEVAP VERECEĞİMİ BİLİYORDUM. AMA BALO İYİ BİR AMACA HİZMET ETTİĞİ İÇİN HAYIR DİYEMEDİM..
SEN NE DERSİN?
ŞEY... HAYIR BALOSUYSA, PEKALÂ.
ÇOK GÜZEL. ADRESİ BURAYA YAZDIM.
BENİM YAPILACAK BİRKAÇ İŞİM VAR. SENİNLE BURADA BULUŞURUZ.
SAAT TAM SEKİZDE... VAKTİNDE GEL!
TAMAM. SEKİZDE...
ALO LOİS!
AYNEN DEDİĞİN GİBİ YAPTIM.
EVET... HAYIR BALOSU SÖZÜNE KANDI..
TELEFON
TELEFON
HİÇBİR ŞEYDEN KUŞKULANMADI..
YAAH...
SÜPERMEN NORMAL BİR İNSAN GİBİ YORULMAZ.
AMA CANIMIN SIKINTISINA ENGEL OLAMIYORUM.
EVRENİN SIRLARINI GÖZMEYE ALIŞMIŞ BİR KİŞİ İÇİN...
STN'İN KAYITLARINI TUTMAK HİÇ TATMİN EDİCİ BİR İŞ DEĞİL.

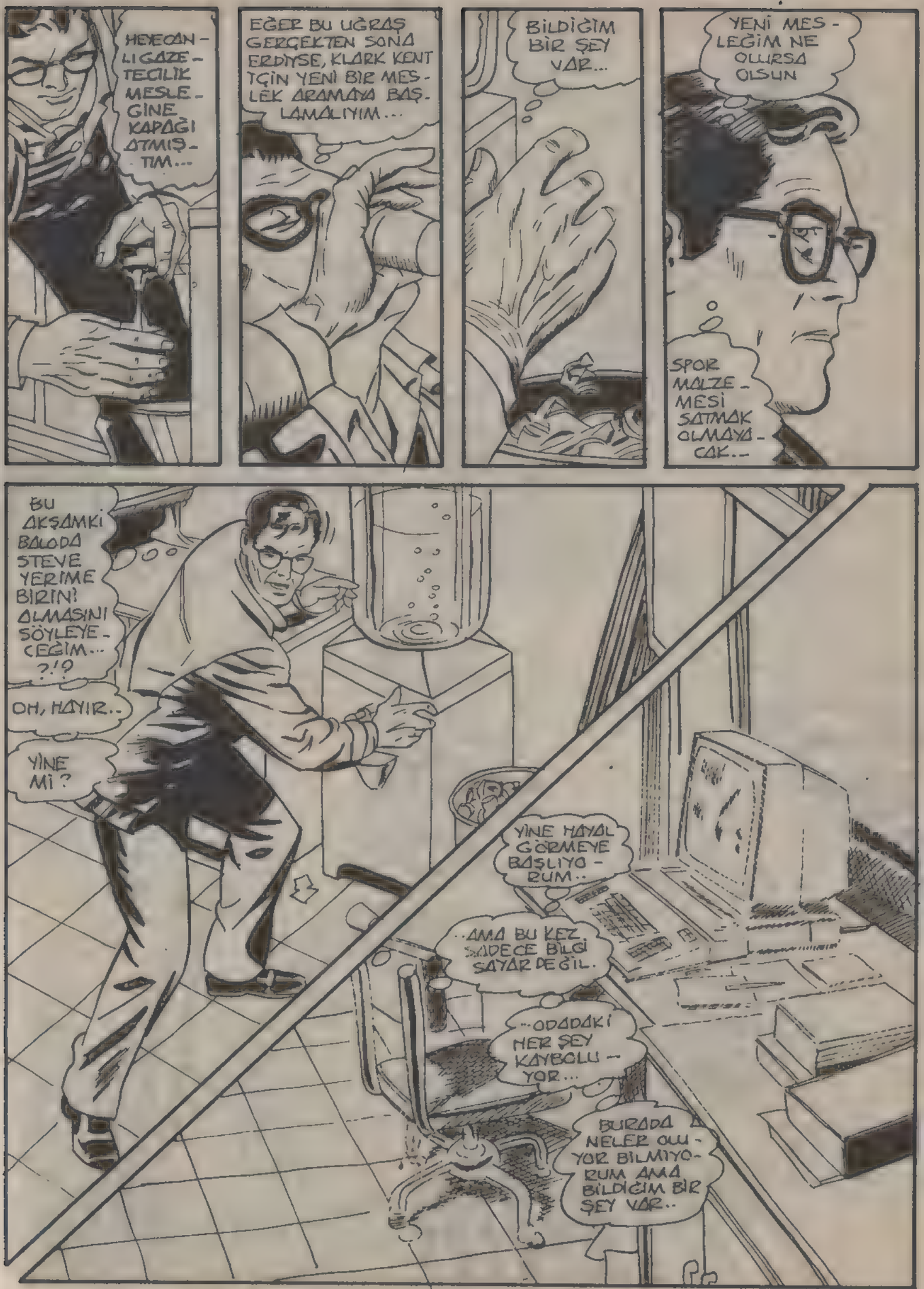
HEYECANLI GAZETECİLİK MESLEĞİNE KAPAĞI ATMIŞTIM...
EĞER BU UĞRAŞ GERÇEKTEN SONA ERDİYSE, KLARK KENT İÇİN YENİ BİR MESLEK ARAMAYA BAŞLAMALIYIM...
BİLDİĞİM BİR ŞEY VAR...
YENİ MESLEĞİM NE OLURSA OLSUN
SPOR MALZEMESİ SATMAK OLMAYACAK..
BU AKŞAMKİ BALODA STEVE YERİME BİRİNİ ALMASINI SÖYLEYECEĞİM... ?!?
OH, HAYIR..
YİNE Mİ?
YİNE HAYAL GÖRMEYE BAŞLIYORUM..
..AMA BU KEZ SADECE BİLGİSAYAR DEĞİL.
..ODADAKİ HER ŞEY KAYBOLUYOR...
BURADA NELER OLUYOR BİLMİYORUM AMA BİLDİĞİM BİR ŞEY VAR..

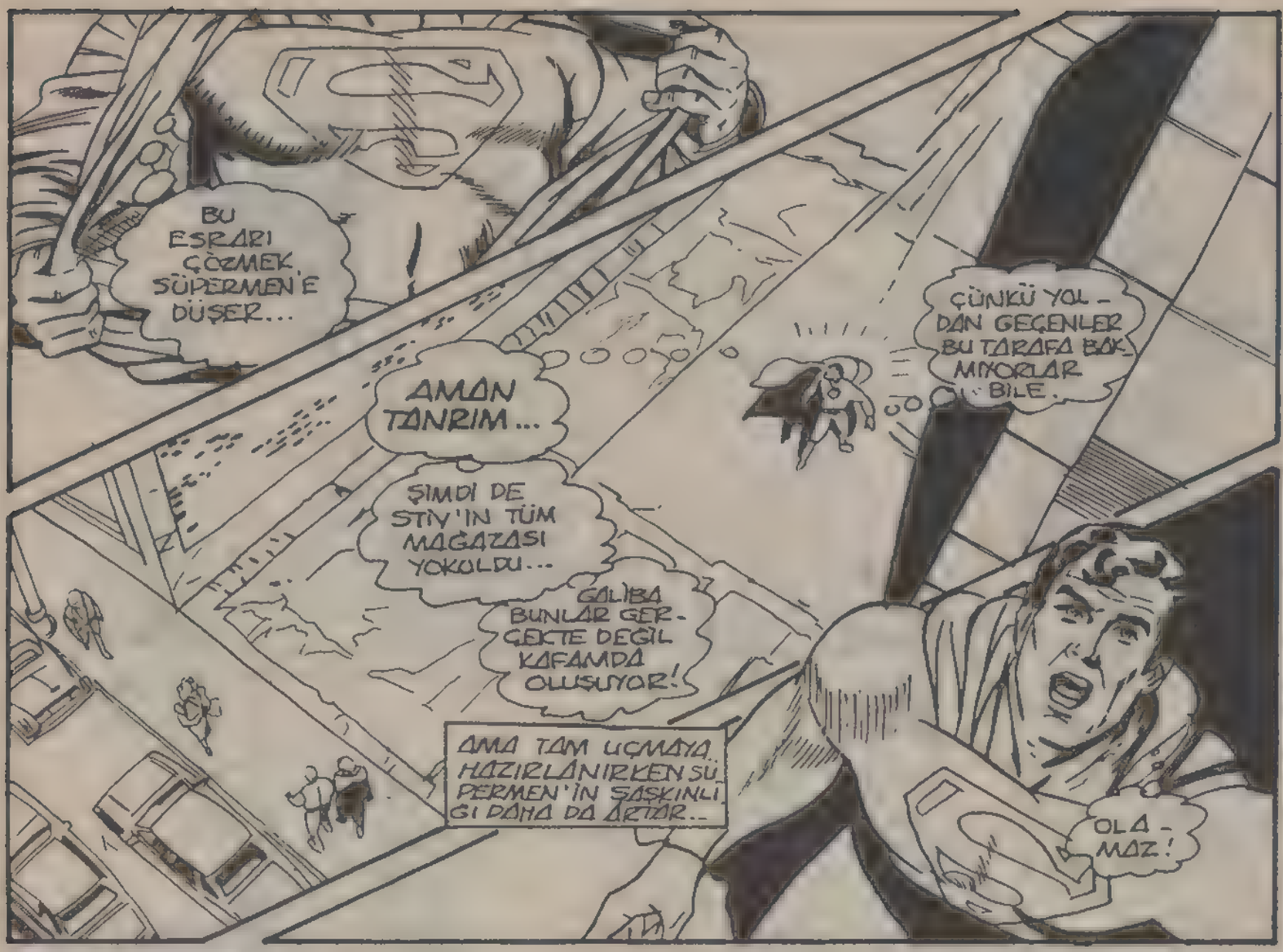
BU ESRARI ÇÖZMEK SÜPERMEN'E DÜŞER...
AMAN TANRIM...
ŞİMDİ DE STİY'IN TÜM MAĞAZASI YOKOLDU...
GALİBA BUNLAR GERÇEKTE DEĞİL KAFAMDA OLUŞUYOR!
AMA TAM UÇMAYA HAZIRLANIRKEN SÜPERMEN'İN ŞAŞKINLIĞI DAHA DA ARTAR..
ÇÜNKÜ YOLDAN GEÇENLER BU TARAFA BAKMIYORLAR BİLE.
OLAMAZ!

ŞİMDİ DE GÖKDELENLER GÖZÜMÜN ÖNÜNDE KAYBOLUYOR.
BU ŞİMDİYE KADAR GÖRDÜĞÜM EN KORKUNÇ KÂBUS...
YOKSA METROPOLİS GERÇEK BİR FELÂKETLE KARŞI-KARŞIYA MI?

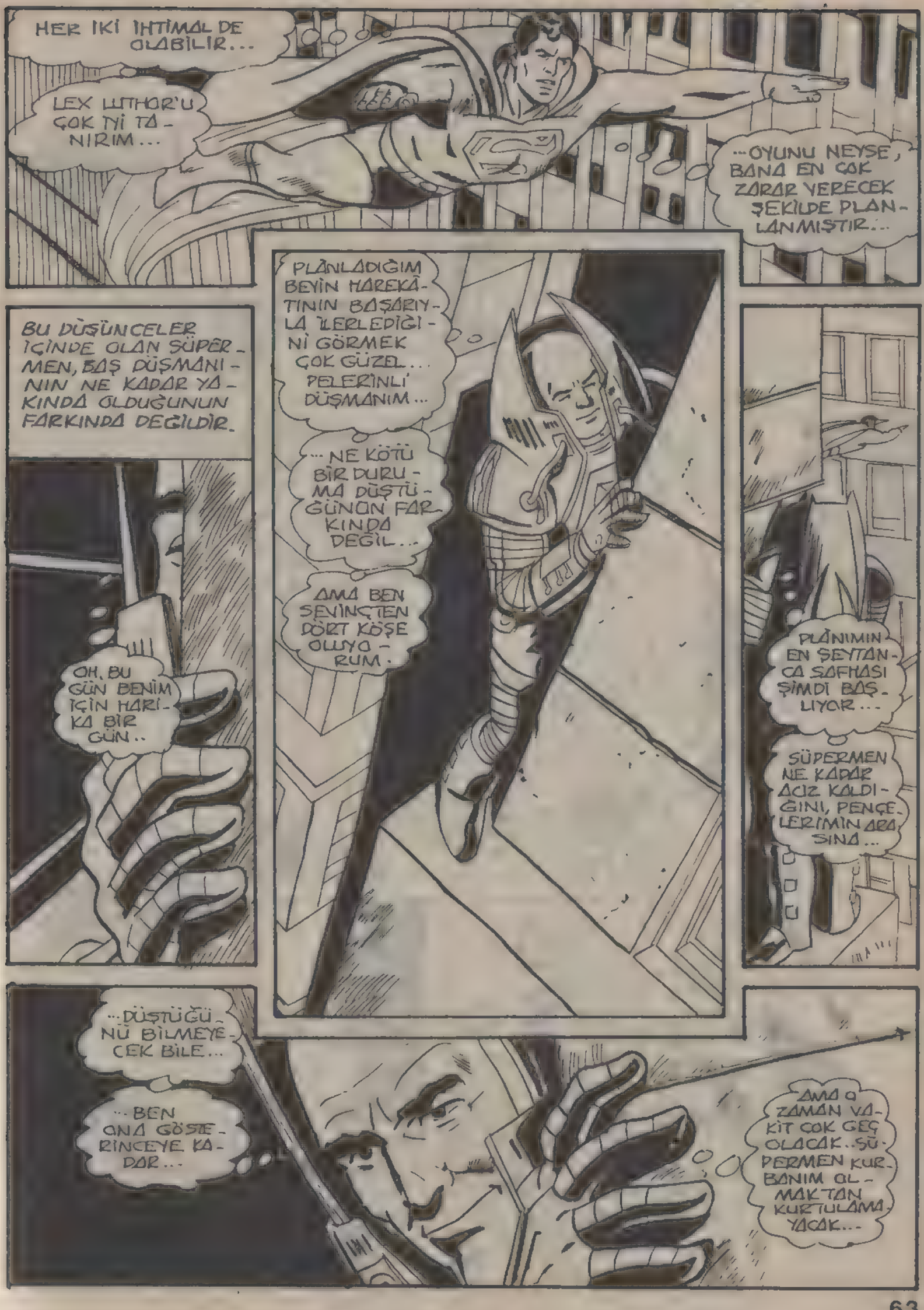
HER İKİ İHTİMAL DE OLABİLİR...
LEX LUTHOR'U ÇOK İYİ TANIRIM...
...OYUNU NEYSE, BANA EN ÇOK ZARAR VERECEK ŞEKİLDE PLANLANMIŞTIR...
BU DÜŞÜNCELER İÇİNDE OLAN SÜPERMEN, BAŞ DÜŞMANININ NE KADAR YAKINDA OLDUĞUNUN FARKINDA DEĞİLDİR.
PLÂNLADIĞIM BEYİN HAREKÂTININ BAŞARIYLA İLERLEDİĞİNİ GÖRMEK ÇOK GÜZEL... PELERİNLİ DÜŞMANIM...
...NE KÖTÜ BİR DURUMA DÜŞTÜĞÜNÜN FARKINDA DEĞİL...
AMA BEN SEVİNÇTEN DÖRT KÖŞE OLUYORUM.
OH, BU GÜN BENİM İÇİN HARİKA BİR GÜN..
PLÂNIMIN EN ŞEYTANCA SAFHASI ŞİMDİ BAŞLIYOR...
SÜPERMEN NE KADAR ACIZ KALDIĞINI, PENÇELERİMİN ARASINA...
...DÜŞTÜĞÜNÜ BİLMEYECEK BİLE...
...BEN ONA GÖSTERİNCEYE KADAR...
AMA O ZAMAN VAKİT ÇOK GEÇ OLACAK.. SÜPERMEN KURBANIM OLMAKTAN KURTULAMAYACAK...

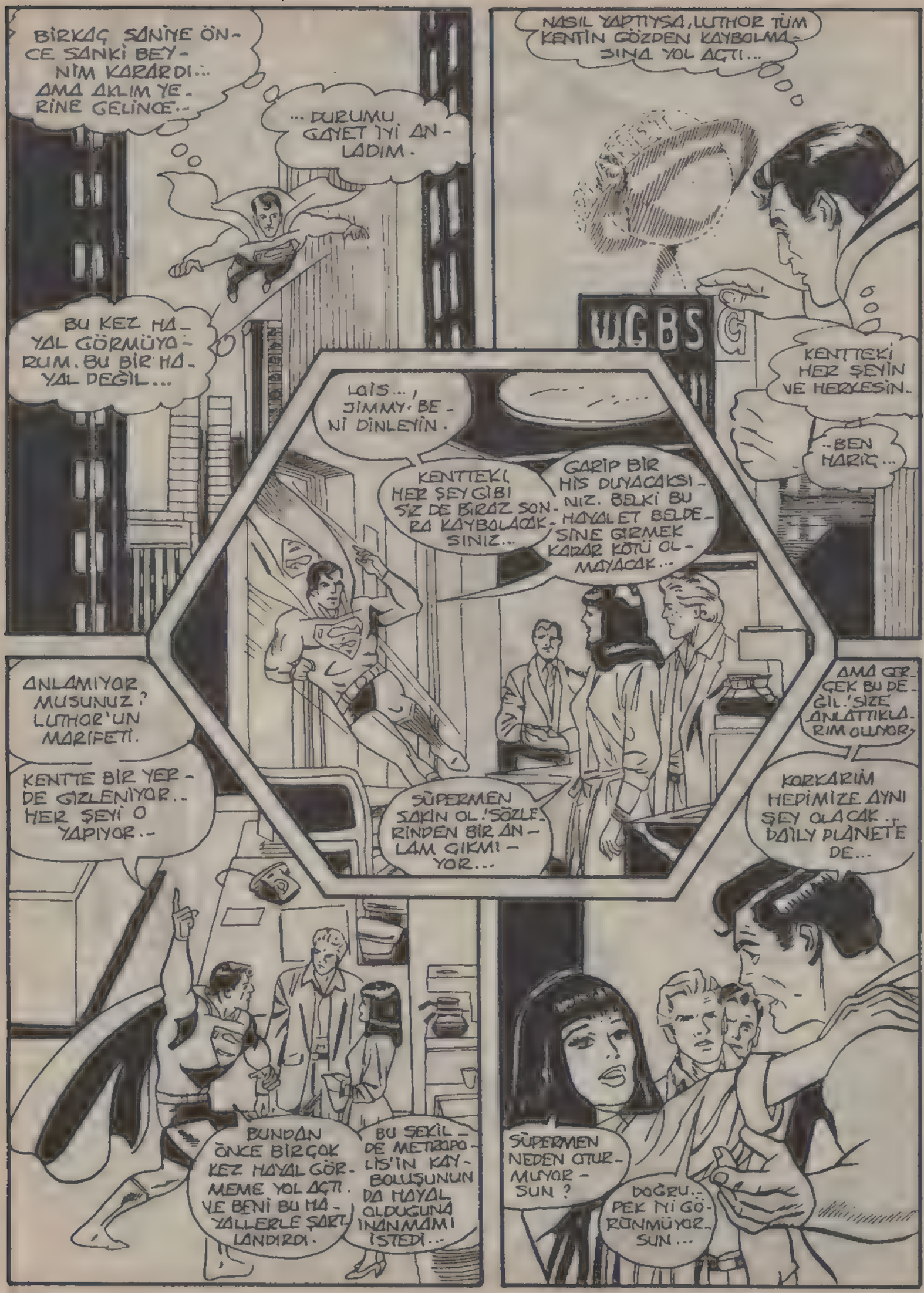
BİRKAÇ SANİYE ÖNCE SANKİ BEYNİM KARARDI... AMA AKLIM YERİNE GELİNCE...
...DURUMU GAYET İYİ ANLADIM.
BU KEZ HAYAL GÖRMÜYORUM. BU BİR HAYAL DEĞİL...
NASIL YAPTIYSA, LUTHOR TÜM KENTİN GÖZDEN KAYBOLMASINA YOL AÇTI...
WGBS
KENTTEKİ HER ŞEYİN VE HERKESİN..
..BEN HARİÇ...
LOİS...! JİMMY. BENİ DİNLEYİN.
KENTTEKİ HER ŞEY GİBİ SİZ DE BİRAZ SONRA KAYBOLACAKSINIZ...
GARİP BİR HİS DUYACAKSINIZ. BELKİ BU HAYALET BELDESİNE GİRMEK KARAR KÖTÜ OLMAYACAK...
SÜPERMEN SAKİN OL! SÖZLERİNDEN BİR ANLAM ÇIKMIYOR...
ANLAMIYOR MUSUNUZ? LUTHOR'UN MARİFETİ.
KENTTE BİR YERDE GİZLENİYOR.. HER ŞEYİ O YAPIYOR..
AMA GERÇEK BU DEĞİL! SİZE ANLATTIKLARIM OLUYOR
KORKARIM HEPİMİZE AYNI ŞEY OLACAK... DAİLY PLANET'E DE...
BUNDAN ÖNCE BİRÇOK KEZ HAYAL GÖRMEME YOL AÇTI. VE BENİ BU HAYALLERLE ŞARTLANDIRDI.
BU ŞEKİLDE METROPOLİS'İN KAYBOLUŞUNUN DA HAYAL OLDUĞUNA İNANMAMI İSTEDİ...
SÜPERMEN NEDEN OTURMUYORSUN?
DOĞRU.. PEK İYİ GÖRÜNMÜYORSUN...

NELER OLUYOR BURADA? NEDİR BU SAMATA?
BURASI BİR GAZETE OFİSİ...
...TOPLANTI SALONU DEĞİL..
OO...SEN Mİ-SİN SÜPERMEN? BİR ARZUN VAR MI?
VAY CANINA ŞEFE BAKIN!
KAYBO-LU-YOR!..
SİZİ UYARMIŞ-TIM.
EĞER SİZİ KURTARMAK İÇİN YAPACAĞIM BİR ŞEY OLSAYDI..
KENDİMİ SONUNA KADAR ZORLAR-DIM, AMA--
...YOK!..
BU OLANLAR BENİM GÜÇLERİMİN ÖTESİNDE. TEK YAPABİLECEĞİM,
...BURADA DURUP ÇARESİZCE OLANLARI SEYRETMEK..
BU SAHNEYE BAKILIRSA; LOİS JİMMY VE GALAKSİ HABER MERKEZİNDE ÇALIŞAN DİĞER PERSONELİN, METROPOLİSİ ET-KİLEYEN ESRARENGİZ OLAYIN KURBANI OLDUKLARI SÖYLENE-BİLİR..
AMA TAM O SIRADA BİRAZ ÖTEDE...

...KENTİN BAŞKA BİR KESİMİNDE ÇELİK ADAMIN GÖRDÜĞÜ KÂBUSTAN HIÇBİR ESER YOKTU...

METRO

LÜTFEN HERKES BENİ DİNLEYEBİLİR Mİ?

BU SALONU SADECE BELLİ BİR SÜRE İÇİN KİRALADIK..

BU YÜZDEN TÖRENE ONUR KONUĞUMUZ OLMADAN HEMEN BAŞLAMAK ZORUNDAYIZ.

BEN, ŞİMDİ SÖZÜ UZATMADAN...

# KLARK KENT'İ NİÇİN SEVİYORUZ

MİKROFONU BU GECENİN İLK KONUŞMACISINA BIRAKMAK İSTİYORUM.

TÖRENİMİZE SMALVİLLE'DEN GELEN EMEKLİ POLİS ŞEFİ...

DOUGLAS PARKER...

EVET, SEVGİLİ OKURLAR, KENDİ KENDİNİZE NELER SORDUĞUNUZU BİLİYORUZ..

...LANA, LOİS VE JİMMY DAHA BİRKAÇ SANİYE ÖNCE SÜPERMEN'İN GÖZLERİ ÖNÜNDE KAYBOLURKEN..

ŞİMDİ NASIL OLUR DA BU TÖRENDE KONUKLAR ARASINDA BULUNABİLİRLER ?

BU SORUYU SORMAKTA HAKLISINIZ. AMA CEVABI ÖĞRENMEK İÇİN BİRAZ SABIRLI OLMANIZ GEREKİR.

KLARK KENT.

YILLAR ÖNCE ONU İLK GÖRDÜĞÜM GÜNÜ HATIRLIYORUM.

DOSTLARIM JONATHAN VE MARTHA KENT'İN ONU YETİMHANEDEN ALIP EVE GETİRMELERİNDEN İKİ HAFTA GEÇMİŞTİ.

KLARK KENT

TABİİ KLARK KENT O ZAMAN BİR ÇOCUKTU..

AMA JONATHAN VE MARTHA'YA, ONUN HAKKINDA NELER DÜŞÜNDÜĞÜMÜ SÖYLEDİM...

ONUN İLERDE DÜNYA İÇİN BÜYÜK ŞEYLER YAPABİLECEĞİNİ SEZMİŞTİM.

KENT'İN

TAM O SIRADA...

O ÖZDEYİŞ NASILDI SÜPERMEN?

LUTHOR... LUTHOR'UN SESİ!

METROPOLİSTE YAŞAYABİLİRSEN DÜNYANIN HER YERİNDE YAŞARSIN..

BANA KALIRSA BU ÖZDEYİŞ ÇOK KOMİK.. NE DERSİN?

ÇÜNKÜ METRO POLİS BİLE LUTHOR'UN HIŞMINDAN KURTULAMAZ...

NELER DÜŞÜNDÜĞÜNÜ BİLİYORUM DOSTUM...

...DEHAMI TÜM BİR KENTİ VE ORADA YAŞAYAN MİLYONLARCA SAVUNMASIZ İNSANI YOKETMEKTE KULLANDIĞIM İÇİN CANİ DİYECEKSİN...

BELKİ BİR NOKTADA HAKLISIN...

DÜŞÜNDÜM Kİ...
MADEM SENDEN İNTİKAM ALMAK İÇİN AŞAĞILIK BİR YOL SEÇTİM...
NEDEN BU İŞİ SONUNA KADAR GÖTÜRMEYEYİM ?
YANİ NEDEN PLÂNIMA SADECE METROPOLİS'İ ALAYIM...
BELKİ BU SANA BİR TESELLİ OLUR. METROPOLİS KORKUNÇ AKİBETE UĞRAYAN TEK KENT DEĞİL...
HERHANGİ BİR KUŞKUN VARSA..
HAYIR! HAYIR!
İNANAMIYORUM. BÖYLE BİR ŞEY OLAMAZ...
... KENDİN DÜNYAYI ŞÖYLE BİR DOLAŞ VE O ZAMAN İNAN...
GÖZLERİMLE GÖRDÜM. İNANMAK GEREK...
LUTHOR'UN ÇILGINLIĞI ZİRVEYE ULAŞTI. DÜNYAYA HÂKİM OLMAKTAN VAZGEÇTİ. ŞİMDİ YOKEDECEK...
TABİİ, OLUR! NEDEN OLMASIN ?
FELÂKETE UĞRAYAN YALNIZ BURASI DEĞİL...
..KUZEY YARIM KÜRESİNİN TÜMÜ..

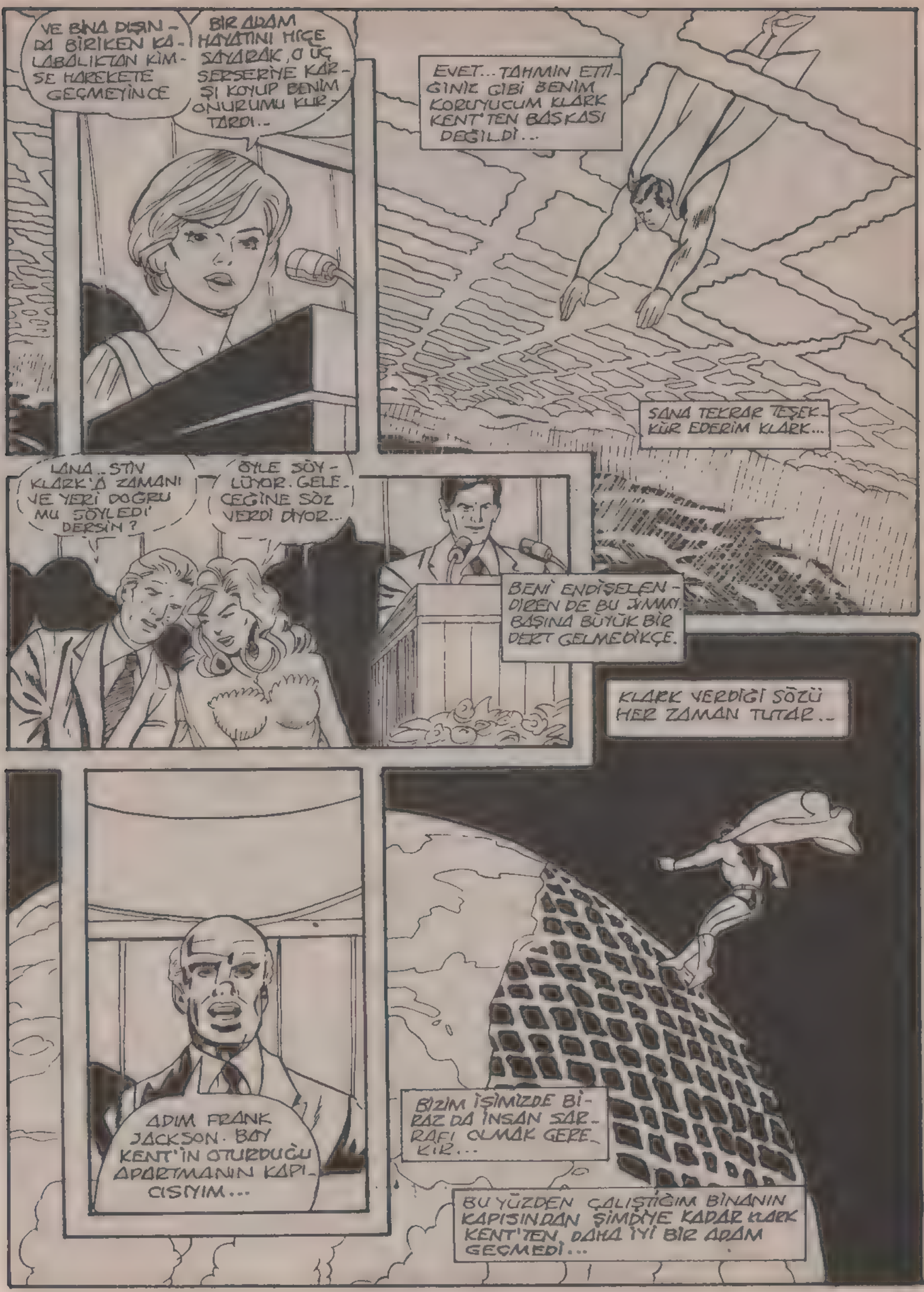
VE BİNA DIŞIN-DA BİRİKEN KA-LABALIKTAN KİM-SE HAREKETE GEÇMEYİNCE
BİR ADAM HAYATINI HİÇE SAYARAK, O ÜÇ SERSERİYE KAR-ŞI KOYUP BENİM ONURUMU KUR-TARDI..
EVET... TAHMİN ETTİ-GİNİZ GİBİ BENİM KORUYUCUM KLARK KENT'TEN BAŞKASI DEĞİLDİ...
SANA TEKRAR TEŞEK-KÜR EDERİM KLARK...
LANA..STİN KLARK'A ZAMANI VE YERİ DOĞRU MU SÖYLEDİ' DERSİN?
ÖYLE SÖY-LÜYOR. GELE-CEĞİNE SÖZ VERDİ DİYOR...
BENİ ENDİŞELEN-DİREN DE BU JIMMY. BAŞINA BÜYÜK BİR DERT GELMEDİKÇE.
KLARK VERDİĞİ SÖZÜ HER ZAMAN TUTAR..
ADIM FRANK JACKSON. BAY KENT'İN OTURDUĞU APARTMANIN KAPI-CISIYIM...
BİZİM İŞİMİZDE BİR-AZ DA İNSAN SAR-RAFI OLMAK GEREK-İR...
BU YÜZDEN ÇALIŞTIĞIM BİNANIN KAPISINDAN ŞİMDİYE KADAR KLARK KENT'TEN DAHA İYİ BİR ADAM GEÇMEDİ...

İLGİNÇ DEĞİL Mİ DOSTUM ?

ŞİMDİYE KADAR HEP SEN UZAYDA GÖREVE GİDERKEN DÜNYAYI BIRAKIR-DIN...

ŞİMDİ İSE DÜNYA SENİ BIRAKTI..

KABUL ET SÜPERMEN.

ARTIK DÜNYA BENİM OLDU...

HAYIR!

SMALLVİLLE'DE İLK YAPTIĞIM İCATLAR İÇİN HERKES BANA GÜLERKEN...

GENÇ BİR ADAM ONLARIN BU DAVRANIŞINA ALDIRMAYARAK BANA DESTEK OLDU. VE BENİ TEŞVİK ETTİ...

EVET BAYANLAR VE BAYLAR..

"BU İLERİ GÖRÜŞLÜ İNSAN: KLARK KENT'Tİ."

YARIM SAAT SONRA SALONU TERKETMEMİZGEREKECEK. O KADAR DA PARA YERDİK..

ÇOK YAZIK OLDU..

DEMİN EVİNE TELEFON ETTİM STİVE... AMA HÂLÂ CEVAP YOK..

İÇERİDE HERKES ONA OLAN SEYGİSİNİ DİLE GETİRDİ...

"AMA TÜM BU İCATLARIN YAPILDIĞI ADAM ORTADA YOK...

"DEDİĞİM GİBİ YAZIK OLDU..

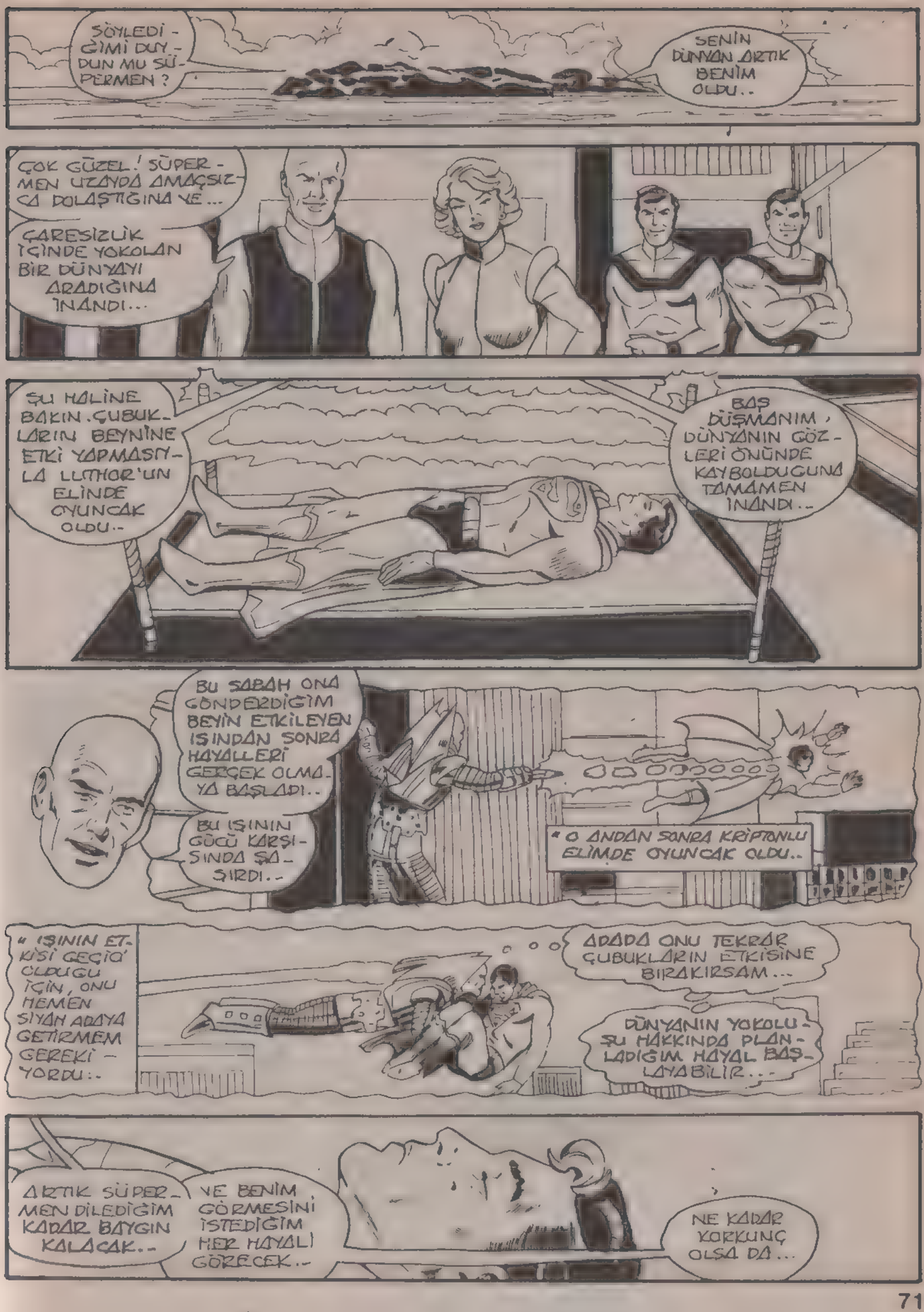
SÖYLEDİĞİMİ DUYDUN MU SÜPERMEN ?
SENİN DÜNYAN ARTIK BENİM OLDU..
ÇOK GÜZEL! SÜPERMEN UZAYDA AMAÇSIZCA DOLAŞTIĞINA VE...
ÇARESİZLİK İÇİNDE YOKOLAN BİR DÜNYAYI ARADIĞINA İNANDI...
ŞU HALİNE BAKIN. ÇUBUKLARIN BEYNİNE ETKİ YAPMASIYLA LUTHOR'UN ELİNDE OYUNCAK OLDU..
BAŞ DÜŞMANIM, DÜNYANIN GÖZLERİ ÖNÜNDE KAYBOLDUĞUNA TAMAMEN İNANDI..
BU SABAH ONA GÖNDERDİĞİM BEYİN ETKİLEYEN IŞINDAN SONRA HAYALLERİ GERÇEK OLMAYA BAŞLADI..
BU IŞININ GÜCÜ KARŞISINDA ŞAŞIRDI..
" O ANDAN SONRA KRİPTONLU ELİMDE OYUNCAK OLDU..
" IŞININ ETKİSİ GEÇİCİ OLDUĞU İÇİN, ONU HEMEN SIYAH ADAYA GETİRMEM GEREKİYORDU..
ARADA ONU TEKRAR ÇUBUKLARIN ETKİSİNE BIRAKIRSAM...
DÜNYANIN YOKOLUŞU HAKKINDA PLANLADIĞIM HAYAL BAŞLAYABİLİR...
ARTIK SÜPERMEN DİLEDİĞİM KADAR BAYGIN KALACAK..
VE BENİM GÖRMESİNİ İSTEDİĞİM HER HAYALİ GÖRECEK..
NE KADAR KORKUNÇ OLSA DA...

AMA LUTHOR FARKINDA OLMADAN, SÜPERMEN'İN BEYNİNE BİRTAKIM SİNYALLER GELMEYE BAŞLADI...
KLARK NEREDE? KLARK İÇİN ENDİŞELENİYORUM.
OH, KLARK.
NEDEN TELEFON ETMİYORSUN?
KLARK... NEREDESİN? KLARK KLARK...
BAY LUTHOR, BAKIN..
S.. SÜ-SÜ-PERMEN...
UYANIYOR.
LEX... BU PLANI BİZE ANLATMAMIŞTIN..
ÇÜNKÜ BU PLANDA YOK SERSEMLER.
LANET OLSUN! KAÇMALIYIM..
KLARK.. KLARK.. KLARK...
EYDHHH!
THWOKKK!
OH! SÜPERMEN GILDIRDI GALIBA...
LEX!
BENİ KORUMALISIN! SÜPERMEN SALDIRIYA GEÇTİ...

İZGÜ-
NÜM
YANDA..
İKİMİZİN HAYATI HAK-
KINDA BİR
TERCİH YA-
PACAĞIM..
AMA
ÖNCE KENDİ
HAYATIM...

AMA
SENİ
KURTA-
RIM..
BEYİN,
HAREKÂ-
TIMIN
BAŞARI
OLANAĞI
YÜZDE
DOKSAN
DOKUZDU.
AMA
SENİN
GİZLİ
BİR OYU-
NUN VAR
DI..
BEN DE
BUNU
HESA-
BA
KATMA-
DIM..

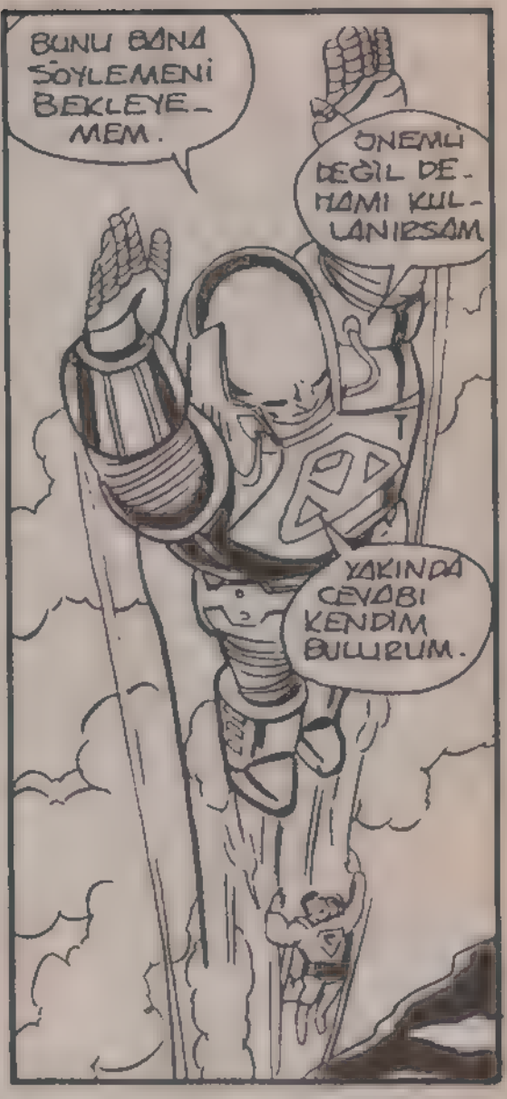
BUNU BANA
SÖYLEMENİ
BEKLEYE-
MEM.
ÖNEMLİ
DEĞİL DE-
MAMI KUL-
LANIRSAM
YAKINDA
CEVABI
KENDİM
BULURUM.

GRASSHHHH!
O ÇUBUKLA-
RIN ETKİSİN-
DEN NASIL
KURTULDUN
BİLMİYORUM
SÜPERMEN.

DÜŞÜNMEK
İÇİN EPEY
VAKTİN
OLACAK,
TABİİ..
PARMAK-
LIKLAR.
ARKASIN
DA...

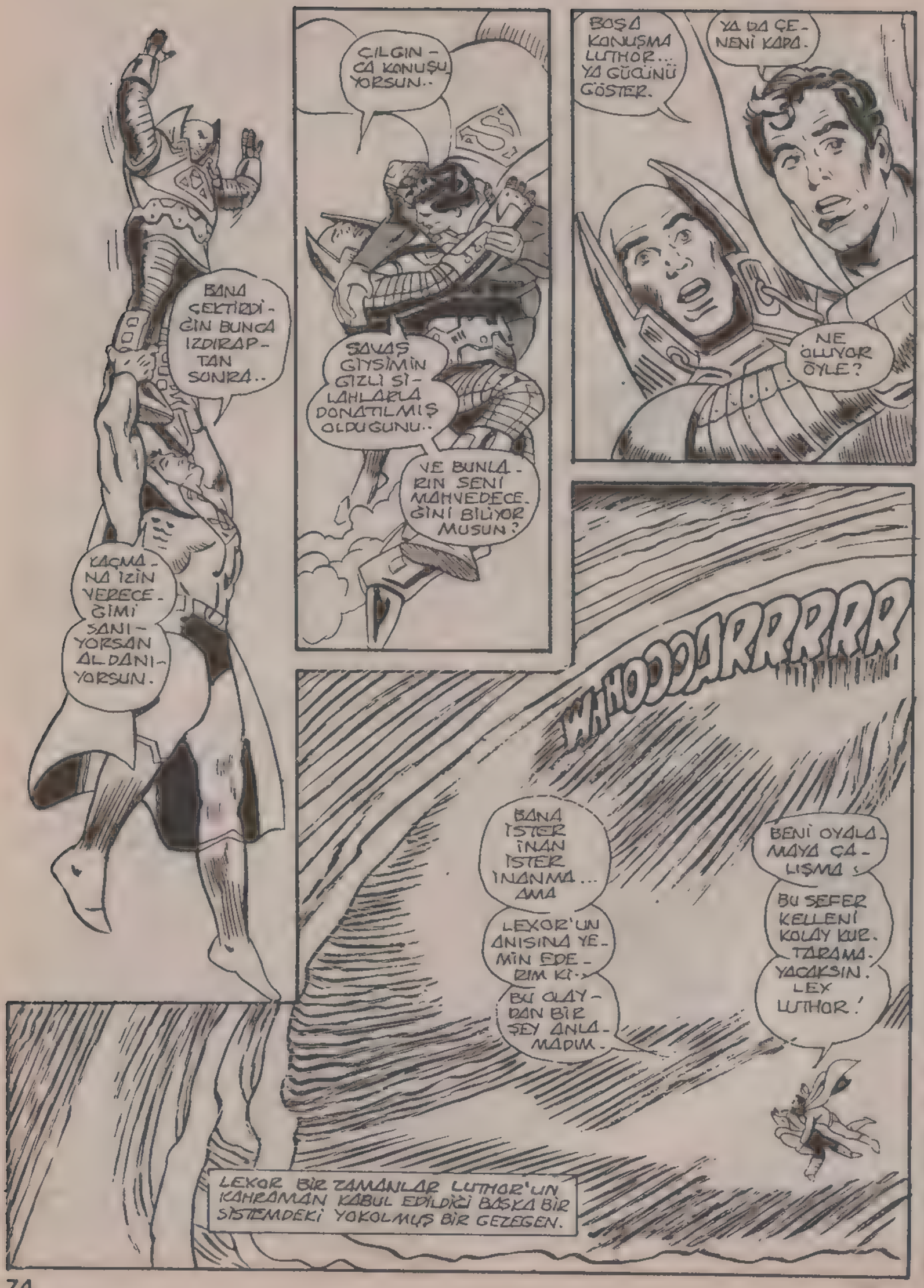
BANA ÇEKTİRDİĞİN BUNCA IZDIRAPTAN SONRA..
KAÇMANA İZİN VERECEĞİMİ SANIYORSAN ALDANIYORSUN.
ÇILGINCA KONUŞUYORSUN..
SAVAŞ GİYSİMİN GİZLİ SİLAHLARLA DONATILMIŞ OLDUĞUNU..
VE BUNLARIN SENİ MAHVEDECEĞİNİ BİLİYOR MUSUN?
BOŞA KONUŞMA LUTHOR... YA GÜCÜNÜ GÖSTER.
YA DA ÇENENİ KAPA.
NE OLUYOR ÖYLE?
WHOOOARRRRRR
BANA İSTER İNAN İSTER İNANMA... AMA
LEXOR'UN ANISINA YEMİN EDERİM Kİ..
BU OLAYDAN BİR ŞEY ANLAMADIM.
BENİ OYALAMAYA ÇALIŞMA
BU SEFER KELLENİ KOLAY KURTARAMAYACAKSIN. LEX LUTHOR!
LEXOR BİR ZAMANLAR LUTHOR'UN KAHRAMAN KABUL EDİLDİĞİ BAŞKA BİR SİSTEMDEKİ YOKOLMUŞ BİR GEZEGEN.

VAY CANINA!
ÇOK GÜÇLÜ BİR GİRDAP LUTHOR'U
ELİMDEN ÇEKİP ALDI..
ŞİMDİLİK HOŞÇAKAL DOSTUM..
AMA GİTMEDEN ANDİÇİYORUM..
BİR GÜN..
..ŞU VEYA BU ŞEKİLDE.
..LUTHOR GERİ DÖNECEK VE BU KAVGAYI SONA ERDİRECEK..
GİTTİ.. BİRDENBİRE KAYBOLDU..
BU KEZ HAYAL GÖRMÜYORUM. GERÇEKTEN
... KAYBOLDU..
GERİYE BİR TEK SORU KALIYOR..
LUTHOR'U ELİMDEN ALAN GİRDABI EĞER KENDİSİ YARATMADIYSA..
..KİM VEYA NE YARATMIŞ OLABİLİR...
O BEYİN HAREKÂTINDAN NASIL KURTULDUĞUMU
..LUTHOR HİÇBİR ZAMAN BİLEMEYECEK..
KLARK KENT..
İKİNCİ KİMLİĞİMİN İŞİNİ KAYBETMİŞ OLMASI LUTHOR'UN PLANINI YAPARKEN DÜŞÜNEMEYECEĞİ BİR ŞEYDİ..

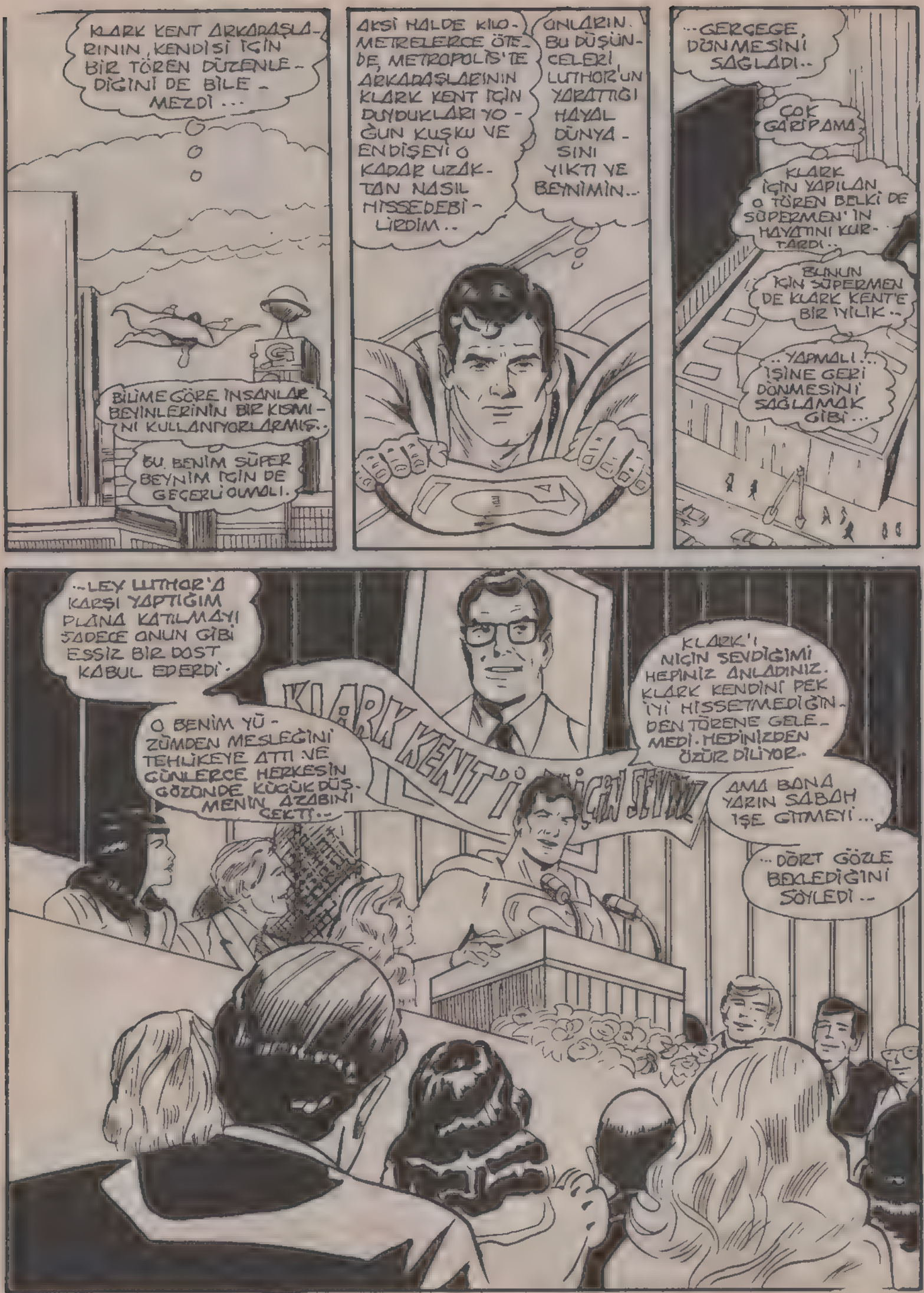


BU MACERANIN SONU

# YARASA ADAM

BETMEN'İN MAĞARASINDA...
YARASA ADAM'I GÖRDÜM, EFENDİM!
JASON'LI KAÇIRIP MAĞARADAN ÇIKTI... VE GÜNEYE DOĞRU GİTTİ!
ÖYLEYSE ŞİMDİ GETHAM'IN HERHANGİ BİR YERİNDE OLABİLİRLER...
JASON NEDEN BU KADAR İNATÇI DAVRANDI? BENİM YARDIMCIM OLARAK KENDİNİ KANITLAMAKTA BU KADAR ISRARLI OLMASAYDI, BÜTÜN BUNLAR OLMAZDI.
LÜTFEN JASON'A KIZMAYIN, EFENDİM.. O DAHA BİR ÇOCUK.
HAKLISIN, ALFRED. VAKİT ÇOK GEÇ OLMADAN BENİM HEMEN HAREKETE GEÇMEM GEREKİYOR.
HER NE PAHASINA OLURSA OLSUN, JASON'U BULACAĞIM!
İ-İYİ ŞANSLAR... EFENDİM.

YARASA ADAM SONUNDA UYUDU...AMA BU NEYE YARAR? KURTULMAK İÇİN BİR AZ HAREKET ETSEM, ONU UYANDIRIRIM.

ÜSTELİK ETRAF ÖYLE KARANLIKTI Kİ VE O DA OKADAR HIZLI UÇTU Kİ, NEREDE OLDUĞUMUZU BİLE BİLMİYORUM. ZATEN GOTHAM KENTİNİ HENÜZ YETERİNCE TANIYAMADIM...

SEYAHAT EDEN BİR SİRKTEN GELDİĞİM İÇİN, HİÇBİR KENTİ DOĞRU DÜRÜST BİLMİYORUM.

ONDAN KURTULSAM NE OLACAK ZATEN...? KAFAMIN ÜSTÜNE YERE ÇAKILIRIM.

DUR BAKAYIM... KANATLARINDAN BİRİNİ GEYŞETTİ.

NE YAPSAM ACABA?

BETMEN'DEN YARDIM BEKLEMEK BOŞUNA...

HAYATIMI KENDİM KURTARMALIYIM!

ZATEN KAYBEDECEK BİR ŞEYİM YOK...

GONGGG

YAKALADIM... TIPKI ŞİRKETTEKİ TRAPEZ GİBİ...

GONG GONG GONG

GECENİN BU SAATİNDE KİLİSE ÇANI ÇALIYOR.

HEY, ORADA BİR ÇOCUK VAR!

HEMEN POLİSİ ÇAĞIR, TOM!

NE YAPTIN, ÇOCUK?

KİİK! BANA İHANET Mİ EDİYORSUN..?

UH... HAYIR...

BURAYA GEL, ÇOCUK... KİİK... VE BENİ DİNLE!

HAYIR! BIRAK BENİ!

BETMEN YÜZÜNDEN ÇOCUĞUMU KAYBETTİM... KİİK... SEN DE BETMEN'İN BABAN OLDUĞUNU SÖYLÜYORSUN...

...SENİ YENİ ÇOCUĞUM OLARAK ALIYORUM... BÖYLECE BETMEN'DEN İNTİKAM ALMIŞ OLACAĞIM... KİMSE SENİ BENDEN ALAMAZ... KİİK!..

KİLİSEYE ÇIKAN ÇOCUKMUŞ O YÜZDEN YUMUŞAK DAVRANALIM.

SKREECH

SEN BURADA DURUP ÇAN KULESİNE IŞIK TUT!

BEN DE YUKARI ÇIKIP BİR YERİNİ KIRMADAN ÇOCUĞU KURTARAYIM...

IŞIK!

BUNU BİLEREK YAPIYORLAR... KİİK... BENİ KÖR ETMEK İSTİYORLAR!

YARASALARIN IŞIĞA DAYANAMADIĞINI BİLİYORLAR!

İŞTE BİRİ GELİYOR...

HEY, KİMSE VAR MI?

HAYDİ ÇIK, DELİKANLI!

SANA BİR ŞEY YAPMAYACAĞIZ...

KAÇILIN! BU YA-RASA ADAM...

UHH!

SHWAK

BRAM

YİNE BANA İHANET ETMEYE KALKTIN... TÜNEĞİMİZDEN AYRILMAMIZA SEBEP OLDUN! AMA ZA-MANLA ÖĞRENİR-SİN! KİİK!

ŞURADA!

TIRES

BLAM!

KWOOM

BENZİN POMPA-SI PATLAR...

WHRAM

...VE BU KARGAŞADA İKİ POLİS ARACI ÇARPIŞIR.

İTAT ETME İÇGÜDÜSÜNÜ YAVAŞ YAVAŞ KAZANACAKSIN... ŞİMDİ KENDİMİZE YENİ BİR..

...TÜNEK BU-LALIM.

YİRMİ ÜÇ DAKİKA SONRA ...

NE OLDU BURADA BÖYLE ?

ŞURADAKİ BENZİN İSTASYONU İNFİLAK ETTİ.

VAY, CANINA !

NE OLDU, KOMİSER ?

HA ..?

BETMEN !

YARASA ADAMI, GORDON ?

EVET, ÖYLE ... AMA SANA VERECEĞİM BAŞKA BİR BİLGİ NE YAZIK Kİ YOK.

GÖRGÜ TANIKLARININ BAZILARI KUZEYE, BAZILARI DA DOĞUYA DOĞRU GİTTİĞİNİ SÖYLÜYOR.

SENİN ANLAYACAĞIN, KARMAKARIŞIK BİR DURUM ...

BENİM DE AYRI BİR DERDİM VAR ... YARIN SABAH BELEDİYE BAŞKANI HİLL'İN BANA YARDIMCI OLARAK TAYİN ETTİĞİ ADAMI GÖRECEĞİM.

YARASA ADAM'IN YANINDA BİR ÇOCUK VAR MIYMIŞ, JİM ?

TANIKLARDAN BAZILARI BİR ŞEY TAŞIDIĞINI SÖYLEDİLER ... YOKSA TAŞIDIĞI ŞEY ÇOCUK MUYDU ?

FRANCİNE LANGSTROM'A TELEFONLA GELECEĞİMİ SÖYLE.

TABİİ, BETMEN ... HIMM ... ŞANSIMIZ VARMIŞ ...

... YAĞMUR YAĞACAK !

BETMEN ÇOKTAN ORTADAN KAYBOLMUŞTUR BİLE.

KİRK VE FRACİE LANGSTROM'UN EVİNDE...

ENDİŞELİ BİR ANNE FIRTINALI GECEDE UYKU UYUMADAN KIZI REBEKA'YA BAKMAKTA VE KOCASININ YENİDEN...

...CANAVAR OLUP OLMADIĞINI MERAK ETMEKTEDİR.

BRIING

A-ALO?

OH, EVET KOMİSER... EVET, TABİİ... ANLADIM.

EVET, SAĞOLUN. GÜLE GÜLE.

BABAMLA MI, KONUŞTUN? YAKINDA EVE GELECEK Mİ?

HAYIR, ŞEKERİM. BABAN DEĞİLDİ..

O SIRADA ÇAKAN ŞİMŞEK BETMEN'İN SİLÜETİNİ AYDINLATIR...

OH, TANRIM...!

ANNE!

KORKMAYIN...

KOMİSER GORDON'A SİZİ UYARMAŞINI SÖYLEMİŞTİM.

B-BİLİYORUM, BETMEN ... AMA YİNE DE SENDEN KORKTUK.

NEDEN YİNE AYNI ŞEY OLDU? KİRK BU-SEFER NE YAPTI..?

HAYDİ CİCİ KIZ OLUP YATAĞINA GİT, BECKY... BABAN BİRAZ SONRA GELECEK.

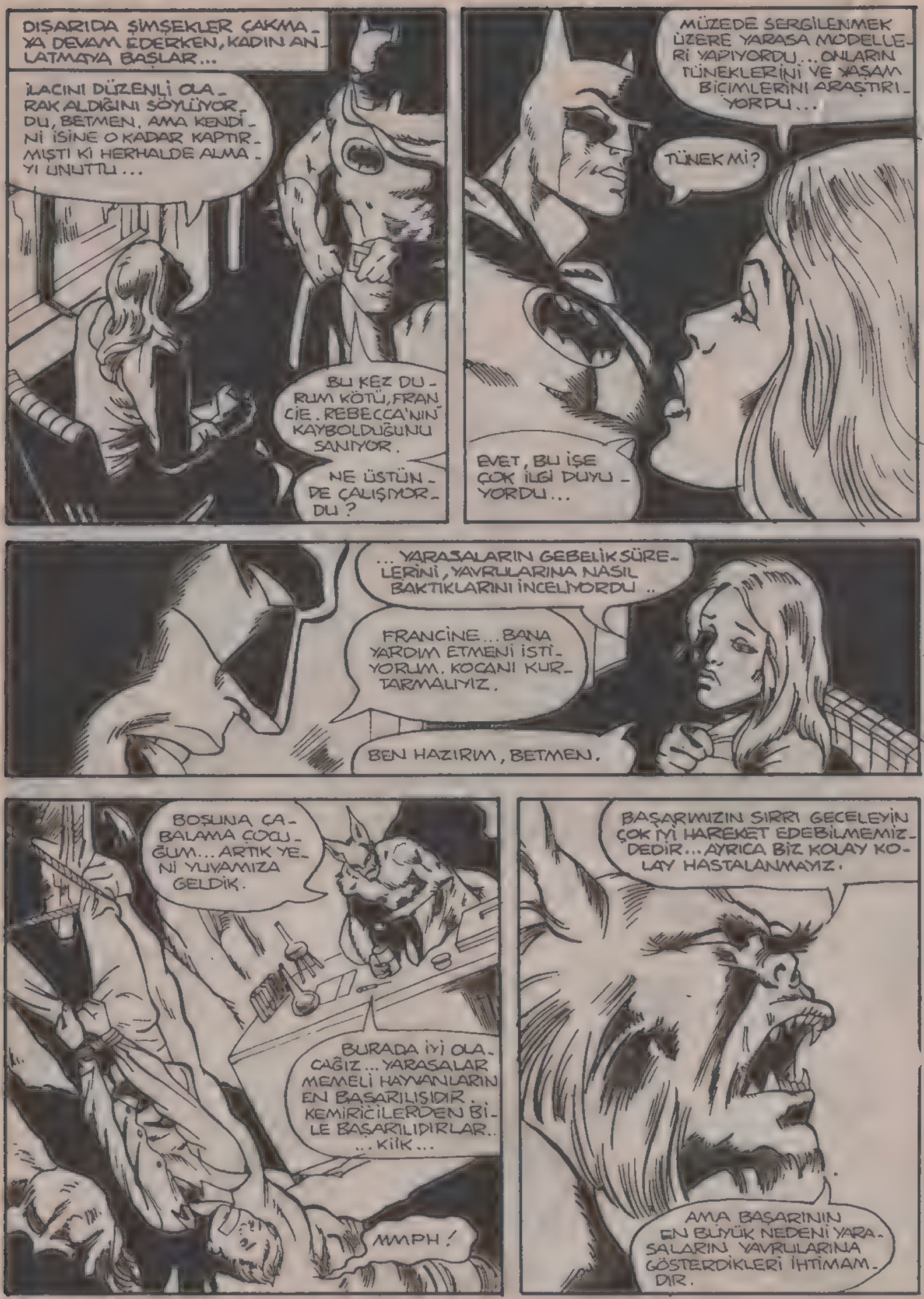
DIŞARIDA ŞIMŞEKLER ÇAKMAYA DEVAM EDERKEN, KADIN ANLATMAYA BAŞLAR...
İLACINI DÜZENLİ OLARAK ALDIĞINI SÖYLÜYORDU, BETMEN. AMA KENDİNİ İŞİNE O KADAR KAPTIRMIŞTI Kİ HERHALDE ALMAYI UNUTTU...
BU KEZ DURUM KÖTÜ, FRANCIE. REBECCA'NIN KAYBOLDUĞUNU SANIYOR.
NE ÜSTÜNDE ÇALIŞMORDU?
MÜZEDE SERGİLENMEK ÜZERE YARASA MODELLERİ YAPIYORDU... ONLARIN TÜNEKLERİNİ VE YAŞAM BİÇİMLERİNİ ARAŞTIRIYORDU...
TÜNEK Mİ?
EVET, BU İŞE ÇOK İLGİ DUYUYORDU...
... YARASALARIN GEBELİK SÜRELERİNİ, YAVRULARINA NASIL BAKTIKLARINI İNCELİYORDU..
FRANCINE... BANA YARDIM ETMENİ İSTİYORUM, KOCANI KURTARMALIYIZ.
BEN HAZIRIM, BETMEN.
BOŞUNA ÇABALAMA ÇOCUĞUM... ARTIK YENİ YUVAMIZA GELDİK.
BURADA İYİ OLACAĞIZ... YARASALAR MEMELİ HAYVANLARIN EN BAŞARILISIDIR. KEMİRİCİLERDEN BİLE BAŞARILIDIRLAR.. ...KİİK...
MMPH!
BAŞARIMIZIN SIRRI GECELEYİN ÇOK İYİ HAREKET EDEBİLMEMİZDEDİR... AYRICA BİZ KOLAY KOLAY HASTALANMAYIZ.
AMA BAŞARININ EN BÜYÜK NEDENİ YARASALARIN YAVRULARINA GÖSTERDİKLERİ İHTİMAMDIR.

BİR YARASA SENEDE YÜZ MİLYON YAVRU YAPAR... KİİK... VE BUNLARIN ÇOĞU DA YAŞAR. SENİN ANNEN YOK, AMA BİR BABAN VAR...
... BEN AYNI ZAMANDA YARI İNSANIM.. İNSANLARDA ZEKİ YARATIKLARDIR...
...KENDİ KENDİNE YETERLİ OLUNCAYA KADAR SANA EN İYİ ŞEKİLDE BAKACAĞIM... KİİK...
SONRA SENDE TIPKI BENİM GİBİ OLACAKSIN.
AMA BUNUN İÇİN YARASA YAKALAYIP ONLARIN GUDDELERİNİN ÖZÜNÜ ÇIKARMALIYIM... KİİK...
...ONLARI NEREDE BULACAĞIMI BİLİYORUM!
VİCKİ? BEN BRUCE WAYNE. BİLİYORUM SENİ KÖTÜ BİR ZAMANDA ARADIM...
... SENDEN BİR RİCAM VAR.

PICTURE NEWS GAZETESİNİN FOTOĞRAF MÜDÜRÜ VİCKİ VALE'NİN YATAK ODASINDA...

DOĞRU SÖYLEDİN, KÖTÜ ZAMANDA ARADIN... FARKINDA MISIN, SAAT GECENİN ÜÇÜ.. ZATEN SON ZAMANLARDA...

.. HEP BİR ŞEY İSTEMEK İÇİN BENİ ARIYORSUN.

LÜTFEN, VİCKİ, ÇOK ÖNEMLİ... YARDIMINA İHTİYACIM VAR. HEM DE BİR SAAT İÇİNDE.

YAPAR MISIN?

UYKULU KADIN BİR İÇ ÇEKER VE...

İSTEDİĞİN NEDİR, BRUCE?

WAYNE MALİKHANESİNDE. ALFRED CAMDAN DIŞARI BAKMAKTADIR...

... SON BAKIŞINDA BİRDEN ŞİMŞEK ÇAKAR...

AMAN TANRIM... O DA NEYDİ?

DÖRT YARASA OLDU...

... kiik... BİR TANE DAHA YAKALARSAM BANA YETER!

ÇOK.. ÇOK BÜYÜK BİR ŞEYDİ...

.. AMA ŞİMDİ ÇOK KARANLIK, BİR ŞEY GÖRÜNMÜYOR...

TEKRAR ŞİMŞEK ÇAKINCA...

HİÇ BİR ŞEY YOK. DEMEK GÖZÜM ALDANMIŞ.

EN İYİSİ SİNİRLERİMİ YATIŞTIRMAK İÇİN BİR ÇAY DEMLEYEYİM...

O SIRADA GOTHAM MÜZESİNDE
BAKALIM BİZİM MUMYALAR NE YAPIYOR...
KUŞKUSUZ MUHAFAZALARININ İÇİNDE SAKİN SAKİN UYUYORLARDIR...
BİR KAHVE MOLASI VER.
HA..? BETMEN!?
MÜZE TEHLİKELİ OLABİLİR. HEMEN BURADAN ÇIK... SORUMLULUĞU BEN ALIYORUM.
ÖYLE KORKTUM Kİ HAYATIMDAN DOKUZ YIL GİTTİ.
SANA MOLA VER DEDİM.. UZUN BİR MOLA.
A-AMA...
HAYDİ.
T. TABİİ.. NASIL İSTERSEN, BETMEN...
MUHAFIZ KOŞARAK UZAKLAŞIRKEN, BETMEN SESSİZCE ANA SALONA GİRER...
ONU VE TASON'U BULMAM GEREK.
AZ SONRA YARASA ADAM MÜZENİN ÇATISINDA BELİRİR..
PENCESİYLE BİR CAMI AÇAR, VE...
BU O! ÇOCUĞUMU BENDEN ALAN ADAM ...ŞİMDİ DE YENİ ÇOCUĞUMU ÇALMAK İSTİYOR..!

BETMEN YUKARIDA...
BİR TEHLİKE HİSSET-MİŞTİR...
YUKARIDA NE OLU-YOR?
SKREEEEK
HWAKT
UNN...!

PLASHH
SKEEEK
SKEEK?
SKEEK!
ÖLDÜ.
ARTIK TÜNEĞİME VE ÇOCUĞUMA DÖNEBİLİRİM.
İYİ Kİ PELERİNLİ GİYSİMDEN SIYRILIP HAVUZUN DİBİNDEN YÜZDÜM...
...VE DİĞER TARAFTAN YÜZEYE ÇIKTIM...

...ÇÜNKÜ BU YARAYLA, ONUN LA TEKRAR DÖĞÜŞEBİLECE- ĞİMDEN EMİN DEĞİLİM...

AMA BUNU YAPMAM GEREK... JASON İÇİN.

ONU BULMA- LIYIM... PLANIMI UYGULA- MALI - YIM...

MMPH!

İPLERE ULAŞAMIYO- RUM...!

KAPI... YARASA ADAM GERİ GELİ- YOR!

SENİ CAMDAN İZLİYORDUM, ÇOCUĞUM...

ENDİŞE ETMENE GEREK YOK... KİİK... ÇÜNKÜ BEN BABALIK GÖREV- LERİMİ YAPTIM...

YARA- SALARI GE- TİRDİM...

...VE ÇOCUĞUMU YARASAYA BENZE- YEN BAŞKA BİR YARATIKTAN KUR- TARDIM!

BETMEN... BET- MEN'İ ÖLDÜRMÜŞ! ONA ENGEL OLA- MADIM!

ENDİŞELENME ÇOCUĞUM.. AZ SONRA BENİM GİBİ OLACAK- SIN...

DIR...

...YARASALARIN GUDDESİNDEN ÇI- KARDIĞIM BU ÖZÜ VÜCUDUNA VERİNCE... ..SEN DE BAŞININ ÇA- REŞİNE BAKABİLECEK- SİN ARTIK! KİİK!

MÜZENİN SERGİ SALONUNDA ...
ADELELERİM KASILMAYA BAŞLADI...GALİBA MİKROP KAPTIM.
ŞİMDİ BUNU DÜŞÜNEMEM. MÜZENİN HER KÖŞESİNİ ARAMALIYIM...
AMAN TANRIM!
HAYIR...O DEĞİLMİŞ... SERGİLENEN BİR YARASAYMIŞ...
UÇAN TİLKİ CİNSİ YARASA
TABİATTA BU KADAR BÜYÜK YARASA OLDUĞUNU BİLMİYORDUM.
YARASALARIN 900 TÜRÜ VARDIR VE YARASALAR DÜNYADA YAŞAYAN MEMELİLERİN EN BAŞARILISIDIR...
ÇİN YARASI.
YARASANIN İNSANA GÖRE NE KADAR BAŞARILI OLDUĞUNU HEP BİRLİKTE GÖRECEĞİZ, KİRK...
...SENİN İÇGÜDÜLERİNE KARŞI AKLIMI KULLANACAĞIM
KİRK LANGSTROM
ONUN BÜROSU...
... VE ÇALIŞMA NOTLARI.

FRANCINE İLE REBECCA'NIN BİR FOTOĞRAFI MASANIN ÜZERİNDE DURUYOR...
LANGSTROM İNSAN OLDUĞU ZAMAN ŞEFKATLİ BİR KOCA VE BABA ... VAKİT GEÇ OLMADAN ONU ESKİ HALİNE DÖNDÜRMELİYİM...
DUR HELE... BU DA NE..?
Kirk, Müze müdürü sergilenecek yeni eserler için yer açılmasını istiyor. Eserlerini Salı gününe kadar bodrumdan taşı. M.G.
BODRUM KATI! PLANIMI UYGULAMANIN ZAMANI GELDİ...
DOĞRU DUR! KİİK... NEDEN ÇIRPINIYORSUN?
SANA İYİ BİR TÜNEK BULAMADIM MI? BABAN OLARAK SENİ KORUMADIM MI?
BELKİ DE BENİM GİBİ OLUNCAYA KADAR YAPTIKLARIMI ANLAYAMAYACAKSIN... KİİK...
EĞER DURUM BÖYLEYSE, SENİ HEMEN DEĞİŞTİRİRİM... KİİK... İĞNE HAZIR...
KİRK! YAPTIĞIN ŞEYDEN VAZGEÇ! LÜTFEN!
KİİK... F-FRANCİNE..?
LÜTFEN, KİRK... KİM OLDUĞUNU HATIRLA.

LÜTFEN, KİRK... BENİM İÇİN YAPMAYACAKSAN...
...KIZIN İÇİN YAP! REBECCA İÇİN!
BECKY..? HAYIR... OLAMAZ... KİİK... ONU BENDEN ALDILAR... ONU...
...BETMEN ALDI!

SKREEEEEK

BRASHH!

KİRK! YAPTIĞINDAN VAZGEÇ! LÜTFEN!

SKEEK

NE..?

OYUNA GELDİM!

LÜTFEN, KİRK... KİMAL: DUĞUNU HATIRLA!

WHUMP

SENİN YENİ BİR ÇOCUĞA İHTİYACIN YOK, YARASA ADAM!

KENDİ KIZIN BURADA! İŞTE ONU GÖREBİLİRSİN...!

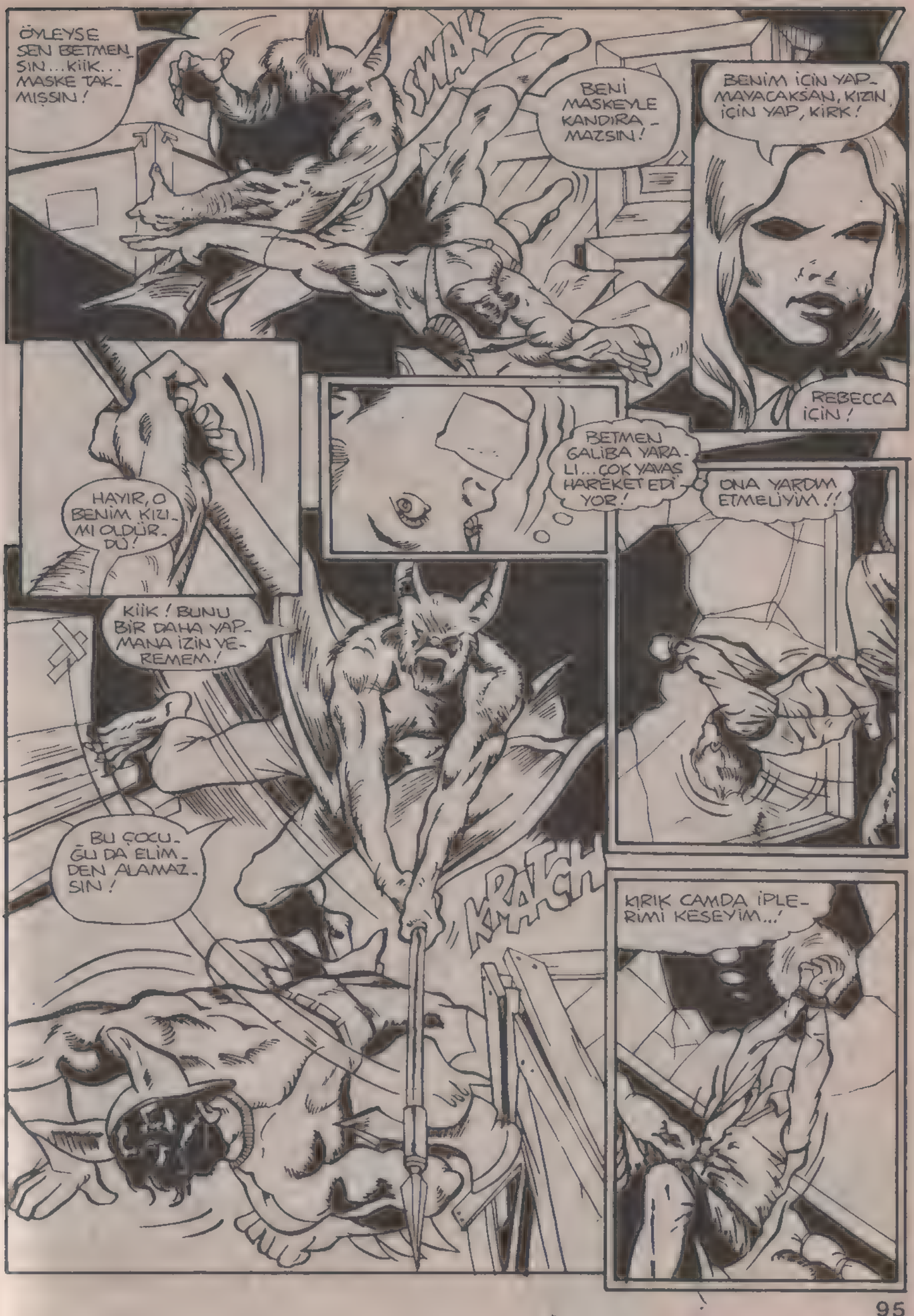
ÖYLEYSE SEN BETMEN SIN... KIIK... MASKE TAK- MIŞSIN!
SWAK
BENİ MASKEYLE KANDIRA- MAZSIN!
BENİM İÇİN YAP- MAYACAKSAN, KIZIN İÇİN YAP, KİRK!
REBECCA İÇİN!
BETMEN GALİBA YARA- LI... ÇOK YAVAŞ HAREKET EDİ- YOR!
ONA YARDIM ETMELİYİM!!
HAYIR, O BENİM KIZI- MI OLDÜR- DÜ!
KIIK! BUNU BİR DAHA YAP- MANA İZİN VE- REMEM!
BU ÇOCU- ĞU DA ELİM- DEN ALAMAZ- SIN!
KRATCH
KIRIK CAMDA İPLE- RİMİ KESEYİM...'

HER ZAMANKİNDEN DAHA KÖTÜ OLDU... KENDİNİ GERÇEKTEN YARASA SANIYOR!

WUNK!

KENDİNİ KAYBETTİ! HEM AKLI HEMDE VÜCUDU GİDEREK DAHA ÇOK YARASAYA BENZİYOR!

UZUN BİR DÖĞÜŞE DAYANAMAM! ÇÜNKÜ GÜÇLERİM AZALDI...

HAYIR!

ONU RAHAT BIRAK, CANAVAR!

KİRK! YAPMA ARTIK! LÜTFEN!

SENDE Mİ..? SENİ OĞLUM YAPACAKTIM... KİİK...!

FRAKT

BETMEN'İN YUMRUĞU...

... TAM YERİNE OTURUR!

BETMEN... ELİNDEKİ YARASA ADAM'IN BANA YAPMAK İSTEDİĞİ İĞNEMİ?
CHICK
HAYIR, JASON. BUNU BEN GETİRDİM...
İÇİNDE PANZEHİR VAR...
"...EĞER ŞANSIMIZ VARSA, YARASA ADAM KURTULUR."
ŞANSLARI YARDIR VE KİRK LANGSTROM MUCİZEVİ BİR ŞEKİLDE DEĞİŞİR.
UYANDIĞINDA SADECE BAŞAĞRISI DUYACAK...
GEÇMİŞE AİT ANİLARI DA SİLİNECEK.
...BENİM İÇİN YAPMAYACAKSAN, KIZIN İÇİN YAP!
BANA KALIRSA PLANINI UYGULAMAK İÇİN BU MÜZEDEN UYGUN BİR YER BULAMAZDIN.
HARİKA BİR PLAN YAPMIŞSIN, BETMEN.
FRAGILE
REBECCA İÇİN YAP...
ÇOK GÜZEL.
AMA YİNE DE BANA İHTİYACIN OLDU...
...DEMEK Kİ SANA İYİ BİR YARDIMCI OLURUM.
ŞU ANDA SANA CEVAP VEREMEM, JASON...
...ÇÜNKÜ ÇOK YORGUN VE DE ÇOK GÜÇSÜZÜM.

ERTESİ SABAH, WAYNE MALİK-HANESİNDE...

FIRTINA DİNMİŞTİR.

KENDİNİZİ ZAPTETMELİSİNİZ EFENDİM. ÇÜNKÜ YARA...

ÖNEMSİZ ALFRED.

TELEFON ÇALIYOR.

BRIIING

BU DOĞRU DEĞİL, KENDİMİ KANITLADIM

SÖYLE, BRUCE YAPTIĞIM ŞEY İŞİNE YARADI MI?

VİCKİ VALE FOTOĞRAF MÜDÜRÜ

HARİKALAR YARATTIN, VİCKİ.

FLAŞLAR NE İÇİNDİ PEKİ?

AH.. ESKİ BİR DOSTA SÜPRİZ HAZIRLAMIŞTIM.

BENİ SABAHIN LÜCÜNDE KALDIRARAK MI?

ÇOCUK TATLIYDI... YANINDAKİ ANNESİ MİYDİ?

EVET... SÜPRİZ İSE BABASI İÇİNDİ.

ÇOK İYİ... DÜN GECE BENİ UYUTMADIN...

... BU GECE NE YAPIYORSUN?

ÜZGÜNÜM, VİCKİ. SİNEMAYA GÖTÜRMEK İÇİN DAHA ÖNCE BİRİNE SÖZ VERDİM.

SEN KIZMADAN SÖYLEYEYİM, BU KİŞİ...

KLAK! BZZZZZZ

..KADIN DEĞİL.

OH BRUCE... BİR BİLİM KURGU FİLMİ GÖREBİLİR MİYİZ?



BU MACERANIN SONU

54

Türkiye'de yayın hakkı B YAYINLARI na aittir.
(BİLKA-Bilim Kültür Araştırma, Yayıncılık Ltd.Şti.)

# HAZIR OL SÜPERMEN

METROPOLİS'TEKİ ISSIZ BİR SOKAK ARALIĞINDA...

MİLYONLARCA KİŞİNİN TELEVİZYONDAKİ ALTI HABERLERİNDE İZLEDİĞİ TANIDIK BİR YÜZ CEKETİYLE GÖMLEĞİNİ ÇIKARIR...

...VE ORTAYA DOĞRULUK VE ADALETİ SİMGELEYEN BİR SEMBOL ÇIKAR...

BU SEMBOL YALNIZ DÜNYADA DEĞİL UZAYDAKİ SAYISIZ GEZEGENDE DE TANINMAKTADIR..

AMAN TANRIM..

EN SONUNDA SÜPERMEN KLARK KENT'İN PANTALONUYLA YAKALANDI...

BENİ YAKALAYAN KİŞİ KUŞKUSUZ GİZLİ KİMLİĞİMİ TANIYOR...

...BENİ NE ZAMAN NEREDE BULACAĞINI İYİ BİLİYOR...

BU IŞIN...

YERÇEKİMİNİ TERSİNE ÇEVİRİYOR...

BU IŞINA GÜÇLERİMİ KULLANARAK KARŞI KOYABİLİRİM... AMA SÜPER GÜCÜM BU IŞI YAPANLARI KORUMUP KAÇIRABİLİR...

BENDE BUNU İSTEMEM.

BANA BU NUMARAYI YAPACAK KADAR GELİŞMİŞ BİR TEKNOLOJİYE SAHİP OLAN O KİŞİLERLE...

...DOĞRUSU TANIŞMAK İSTERİM...

GİYSİLER SOKAKTA KALMIŞTIR.

BU TAM SÜPERMEN'E GÖRE BİR İŞTİR... AMA EYRENDE SÜPERMEN'İN IŞINI SÜPERMENDEN DAHA İYİ YAPABİLECEK BİRİSİNİN BULUNABİLECEĞİNİ HİÇ DÜŞÜNDÜNÜZ MÜ ?

ŞİMDİ SIKI DURUN VE BU MACERAYI HEYECANLA İZLEYİN...

TAM 4:88 SANİYE SONRA UZAY GEMİSİNDE OLACAK...

AYGITLARIMIZIN GÖSTERDİĞİNE GÖRE, KRİPTON'LU ÇOK KIZGIN..

VE KENDİSİ BİR KAVGAYA HAZIRLANIYOR.

İNŞALLAH SÜPERMEN UZAY GEMİMİZİ PARÇALAMADAN ONU YATIŞTIRABİLİRİZ...

ÇOK ÖZÜR DİLERİZ SÜPERMEN.

SENİ BÖYLE BURAYA GETİRMEMİZİN NEDENİ SANA DÜŞMANLIK DUYMAMIZDAN DEĞİL. İÇİNE DÜŞTÜĞÜMÜZ

...UMUTSUZLUK. TAN! ZAMAN BİZİM İÇİN ÇOK ÖNEMLİ...

BEN...

.. SİZİN IRKINIZI TANIDIM...

BİZ DE TANIYACAĞINI UMUYORDUK. YILLARCA ÖNCE SEN BİZİM GEZEGENİMİZİ DÜŞMANLARIN İSTİLÂSINDAN KURTARMIŞTIN..

...O ZAMAN DAHA GENÇTİN VE ADIN DA SÜPERBOY-DU...

DETAYLARI ANLATMANIZA GEREK YOK. HERŞEYİ HATIRLADIM.

GEZEGENİNİZ YİNE SORUNLA MI KARŞI KARŞIYA..

BUNA FELÂKET DEMEK DAHA DOĞRU OLUR...

ŞU ANDA İÇİNDE BULUNDUĞUMUZ DURUM DÜŞMANLARIN İSTİLÂSINDAN BİLE DAHA KORKUNÇ...

O ESRARENGİZ ŞEY ATMOSFERİMİZE BİRKAÇ SAAT ÖNCE GİRDİ. ÖNCELERİ SADECE KOZMİK BULUTA BENZİYORDU..

ALGILAYICI AYGITLARIMIZ HİÇBİR TEHLİKE GÖSTERMİYORDU, AMA HER ŞEYİ ANLADIĞIMIZDA...

-VAKİT ÇOK GEÇ OLMUŞTU.

...ATMOSFERİMİZİ OLUŞTURAN GAZLARI VE ELEMANLARI OBURCA YEMEYE BAŞLADI...

O BULUTUN DOYMAK BİLMEZ BİR YABANCI ORGANİZMA OLDUĞUNU ÖĞRENDİĞİMİZDE DEHŞET İÇİNDE KALDIK..

ŞU ANDA BİLE O OBUR BULUT DÜNYAMIZA HAYAT VEREN ATMOSFERİ YEMEYE DEVAM EDİYOR...

GELİŞMİŞ BİR IRK OLMAMIZA RAĞMEN NE YAPARSAK YAPALIM O CANAVAR BULUTA ENGEL OLAMIYORUZ...

BELKİ HATIRLARSIN.. DÜNYAMIZDAKİ, YAŞAMIN TEMELİ SİLİKONDUR. TIPKI SİZİN DÜNYANIZDAKİ YAŞAMIN KARBONA DAYALI OLDUĞU GİBİ...

DURUN TAHMİN EDEYİM. SİLİKON O CANAVARIN YEMEYİ EN SEVDİĞİ ŞEYLERDEN BİRİ...

RİCA EDİYORUZ SÜPERMEN... SENİ IŞINLAYARAK GEZEGENİMİZE GÖTÜRELİM VE IRKIMIZI KURTARALIM.

NE YAZIK Kİ ÖYLE. VE BU YÜZDEN KENDİ KENDİMİZİ KORUMAKTAN ACİZİZ...

SANA ÇOK İHTİYACIMIZ VAR, KRİPTONLU. BİZE BİR KEZ DAHA YARDIM EDER MİSİN ?

BU YALVARIŞ KARŞISINDA ÇELİK ADAMIN CEVABI...

FAZLA GECİKMEZ.

SÜPERBOY OLARAK GEZEGENİNİZE İLK GELDİĞİM ZAMANDAN HATIRLIYORUM, BARIŞSEVER BİR IRKINIZ VAR...

GARANTİ VEREMEM.. AMA GEZEGENİNİZİ KURTARMAK İÇİN ELİNDEN GELENİ YAPACAĞIM...

BU İYİLİKSEVER HİZMETİNDE TÜM KRİPTONLU TANRILAR SENİNLE BİRLİKTE OLSUN...

HAZIR OL SÜPERMEN.

IŞINLAMA AYGITIMIZLA ŞİMDİ SENİ GEZEGENİMİZE GÖNDERECEĞİZ...

BU ASİL KRİPTONLU KİMBİLİR KAÇ KEZ BAŞKALARI İÇİN HİÇ TEREDDÜT ETMEDEN HAYATINI TEHLİKEYE ATMIŞTIR...

UZAYDA BULUNAN YÜZLERCE IRK BU YÜZDEN ONA ŞUKRAN BORÇLU..

AMA BİZ EN AZINDAN ŞÜKRANLARIMIZI İFADE ETMENİN BİR YOLUNU BULDUK.

BELKİ DE PLANIMIZI SÜPERMEN'E ÖNCEDEN ANLATMALIYDIK..

BANA GÖRE BUNA GEREK YOKTU. SÜPERMEN GEZEGENİMİZİN SORUNUNU ÇÖZMEK ÜZERE DÜNYADAN AYRILDIĞINA GÖRE...

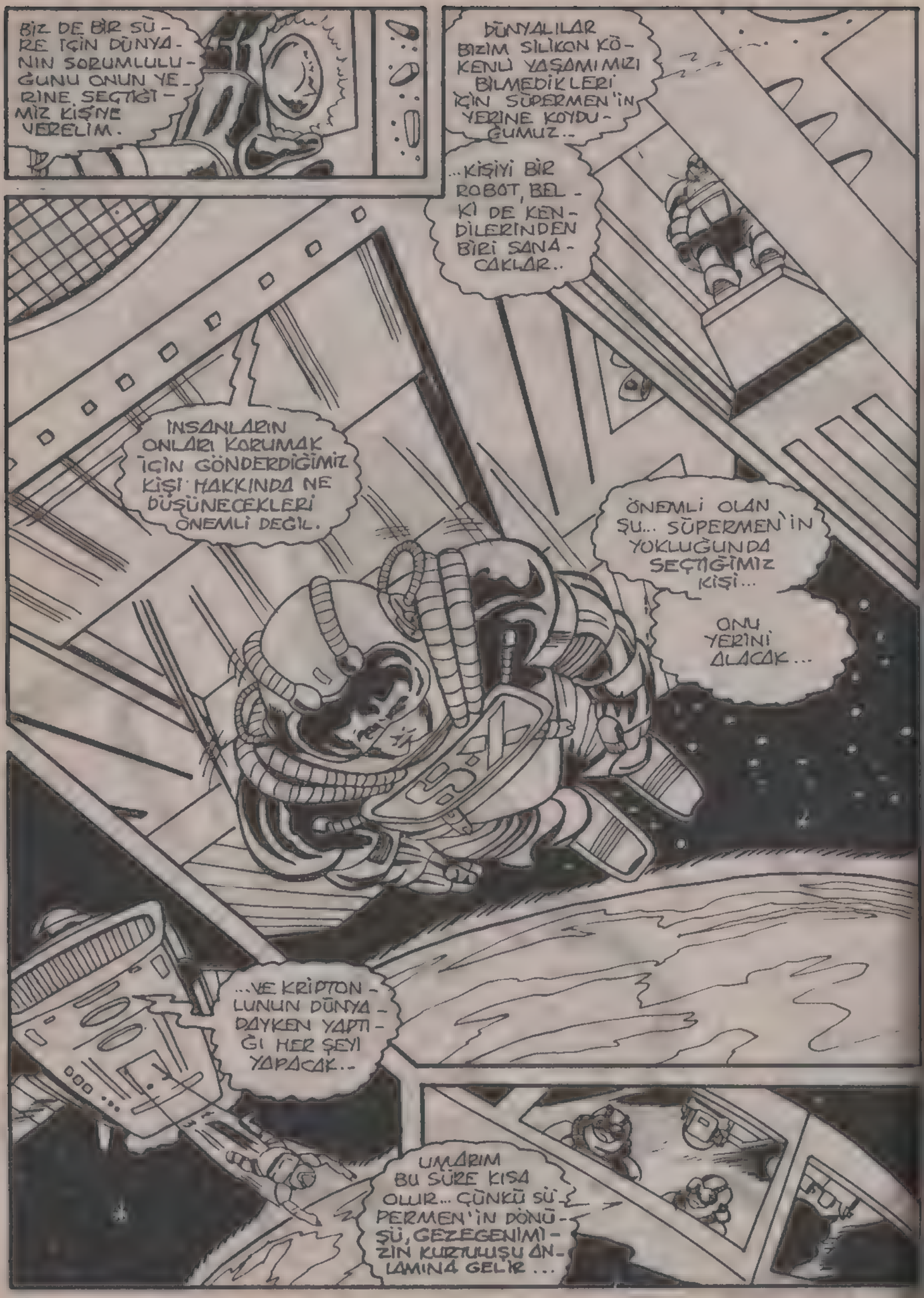
BİZ DE BİR SÜRE İÇİN DÜNYANIN SORUMLULUĞUNU ONUN YERİNE SEÇTİĞİMİZ KİŞİYE VERELİM.
DÜNYALILAR BİZİM SİLİKON KÖKENLİ YAŞAMIMIZI BİLMEDİKLERİ İÇİN SÜPERMEN'İN YERİNE KOYDUĞUMUZ..
...KİŞİYİ BİR ROBOT, BELKİ DE KENDİLERİNDEN BİRİ SANACAKLAR..
İNSANLARIN ONLARI KORUMAK İÇİN GÖNDERDİĞİMİZ KİŞİ HAKKINDA NE DÜŞÜNECEKLERİ ÖNEMLİ DEĞİL.
ÖNEMLİ OLAN ŞU... SÜPERMEN'İN YOKLUĞUNDA SEÇTİĞİMİZ KİŞİ...
ONU YERİNİ ALACAK...
...VE KRİPTONLUNUN DÜNYADAYKEN YAPTIĞI HER ŞEYİ YAPACAK..
UMARIM BU SÜRE KISA OLUR... ÇÜNKÜ SÜPERMEN'İN DÖNÜŞÜ, GEZEGENİMİZİN KURTULUŞU ANLAMINA GELİR ...

NEYSE EN AZINDAN DÜNYALILAR ONUN YOKLUĞUNU HİSSETMEYECEK...

BU KESİN BİR ŞEY..

DÜNYAYA GELİRKEN ALDIĞIMIZ TELEVİZYON YAYINLARI SAYESİNDE..

ADAMIMIZ ONUN DÜNYADAKİ GÖREVLERİNİ VE SORUMLULUKLARINI İYİCE ANLADI..

SÜPERMEN'İN HER HAREKETİNDE DOĞRULUK VE ADALETİN ROL ALDIĞINI ÖĞRENDİ..

EVET ÖYLE..

ŞİMDİ BİZ DE KENDİ GEZEGENİMİZE DÖNEBİLİRİZ...

..DÜNYANIN GÜVENLİĞİNİ EMNİYETE ALDIK..BU YÜZDEN İÇİMİZİ RAHAT TUTABİLİRİZ...

BİRKAÇ SAAT SONRA, YENİ DOĞAN SABAH GÜNEŞİNİN IŞIKLARI METROPOLİS'İN GÖKDELENLERİNDEN YANSIMAKTADIR...

METROPOLİS GİBİ DEV BİR KENTTE...

..SUÇ İŞLENMEDEN GEÇEN GÜN YOK GİBİDİR...

?!?

BENİM GÖRDÜĞÜMÜ SEN DE GÖRDÜN MÜ?

ŞURADAKİ BİZİM KAÇACAĞIMIZ ARABAYDI...

KOCA ARABA HAMUR GİBİ EZİLMİŞ BÖYLE ŞEYLER GERÇEK HAYATTA OLMAZ...

BE..BENDEN AÇIKLAMA İSTEMEYİN. ŞANSIM VARMIŞ Kİ ZAMANINDA DIŞARI ÇIKIP KURTULDUM...

LÂNET OLSUN! POLİS BURAYA DOĞRU GELİYOR...

ÖLÜMLÜ DÜŞÜN!

EĞER O POLİSLERİ OTURDUKLARI YERDE MIHLARSAK.

...ARABALARINI ALIR, BURADAN KOLAYCA KAÇARIZ..

DOĞRUSU ÇOK AKILLISIN...

POLICE

RAT-TAT-TAT-TAT

RAT-TAT-TAT

YERE YAT...!

BİZİ ÖLDÜRMEK İÇİN ATEŞ EDİYORLAR...

RAT-TA-TA-TAT

HA?.. NE OLUYOR?

SİLÂHLARIMIZ...

KARTON GİBİ YASSILIYOR...

AMA NASIL?

GÖKYÜZÜ - NE BAK DA ANLA!

BU DA NE? BU ADAM SÜPERMEN DEĞİL...

BANA KALIRSA, PELERİNİ OLMASA BİLE BU ADAM BAŞIMIZA BÜYÜK BELÂ OLACAK...

BAZUKALI AL NEREDE?

BURADAYIM ÇOCUKLAR...

ATEŞ...

ZIRHLI ARABAYA YAPTIĞIM GİBİ, BU ADAMIN VÜCUDUNDA DA BÜYÜK BİR DELİK AÇACAĞIM.

HAD_RI-KA..

KA-BASSSTT!

TAM İSABET!

ADAMIN KOLU PARAMPARÇA OLDU..

HEY! GARİP BİR ŞEY OLU-YOR...

EVET, HAKLISIN. BU OLANLAR NORMAL DEĞİL...

KO-KOLUNUN TÜM PARÇALARI TEKRAR BİRLEŞİYOR...

SANKİ HİÇ PARÇA-LANMAMIŞ GİBİ KOLU ESKİ HALİNİ ALDI...

SÜPERMEN BİLE BÖYLE BİR NUMARA YAPAMAMIŞTI...

BANKA SOYGUNCULARI EN AZINDAN SÜPERMEN'İN NE YAPACA-GINI...

..TAHMİN EDEBİLİRDİ...

AMA BU GARİP ADAMIN NE YA-PACAĞI BELLİ DEĞİL..

BİLDİĞİM TEK ŞEY ŞU.. HER ŞE-Yİ DÜMDÜZ ET-MEK HOŞUNA GİDİYOR...

KESİN GEVEZELİĞİ HEMEN BURA-DAN KAÇALIM.

BU KADAR ZAMANDIR POLİSİM.. HİÇ BÖYLE ŞEY GÖRMEDİM.

TAHMİNİN NEDİR?

POLICE

... SENCE BU ADAM DOST MU, DÜŞMAN MI?

OLANLARI İZLEYİP SORUNA CEVAP VERECEĞİM, BEKLE...

ÜÇÜNÜ DE BİZİM ARABAYA YAPIŞTIRDI. ARTIK ONLARA KELEPÇE VURABİLİRİZ...

ŞİMDİ HER ŞEY AÇIKÇA BELLİ OLDU...

ESRAREN-GİZ ADAM İYİLİK YANLISI...

ONUN YARDIMINDAN HER ZAMAN YARARLANABİLİRİZ...

SÜPERMEN'İ İZLEMİŞ BİR GAZETECİ OLARAK SÖYLEYEBİLİRİM Kİ BU ÜÇ SUÇLUYU ETKİSİZ HALE GETİRMEK İÇİN SÜPERMEN BİLE DAHA İYİ BİR ŞEY YAPAMAZDI...

BU ESRARENGİZ ADAM KİM? O DA BİZİM GİBİ BİR İNSAN MI?

YOKSA İNSANÜSTÜ BİR YARATIK MI? SÜPERMEN'DEN DE GÜÇLÜ OLABİLİR Mİ?

BUNU ZAMANLA ÖĞRENECEĞİZ.. HER ŞEYİ KAYDETTİN Mİ, JIMMY?

EVET LOİS... YOKSA METROPOLİS'E YENİ BİR KAHRAMAN MI GELDİ?

ESRARENGİZ SÜPERMEN KİM?

DAİLY PLANET

ÖNCELERİ ESRARENGİZ KAHRAMAN SÜPERMEN'E RAKİP OLDUĞU SANILMIŞTI.

...AMA SÜPERMEN'İN SON 48 SAATTİR METROPOLİS'TE GÖZÜKMEMESİ YENİ YORUMLARA YOL AÇTI...

BELKİ DE SÜPERMEN UZAYIN DERİNLİKLERİNDE BİR GÖREVE GİDERKEN YERİNE ONU BIRAKTI...

ŞU ANDA TEK YAPABİLDİĞİMİZ ŞEY SORU SORMAK...

BENİ ENDİŞELENDİREN SORULAR DEĞİL..

..CEVAPLAR JIMMY..

İMDAAT!

BU ADAM KOLYEMİ ÇALDI..

OLDUĞUN YERDE KAL SERSERİ...

...SANA SÖYLÜYORUM.

BEN UYARI ATEŞİNE İNANMAM.

SİLAHIM..

SİLAHIMA NE OLDU?

AMAN TANRIM.

O SIRADA KENTİN BAŞKA BİR YERİNDE..

ARABASINA BİNMEKTE OLAN ORTADOĞULU BİR ŞEYH DÜRBÜNLÜ BİR TÜFEĞİN MENZİLİNE GİRMİŞTİR..

... AMA HİÇBİR SİLÂH SESİ DUYULMAZ...

TÜFEĞİM ELİMDE TOZ HALİNE GELDİ...

DOĞU YAKASINDA İÇKİ SATAN BİR DÜKKÂNDA..

HAYDİ! PARALARI SÖKÜL, HEPSİNİ!

N-NASIL İSTERSEN! YALNIZ ATEŞ ETME!

NUMARA YAPMAYA KALKARSAN ATEŞ ETMEM... HEEEY..!

BU DA NE?

AL SANA SERSERİ...

BU YUMRUK POLİS GELİNCEYE KADAR SENİ BAYGIN TUTAR...

UHH!

KENTİN BAŞKA BİR YERİNDEKİ SİLÂHÇI MAĞAZASINDA BİR MÜŞTERİ SEÇİM YAPMAYA ÇALIŞIRKEN..

NE OLUYOR BÖYLE...

YİTİRİNDEKİ SİLÂHLAR GÖZLERİMİN ÖNÜNDE KAYBOLUYOR...

... ARKAMDA GÖRDÜĞÜNÜZ MAĞAZADA, SİLAHLAR TOZ OLUP KAYBOLMUŞ. İŞTE AÇIKLANMASI İMKANSIZ BİR OLAY DAHA..

-- SON 12 SAAT İÇİNDE METROPOLİS'TEKİ TÜM SİLAHLAR YOK OLDU...

HEM POLİSLERİN HEM DE SUÇLULARIN SİLAHLARI YOKOLDU. KENTTEKİ HERKES SİLAHSIZ KALDI-

HENÜZ KESİN BİR BİLGİ ALINAMAMIŞ OLMASINA RAĞMEN BU İŞİ SÜPERMEN'İN YERİNE GEÇEN ESRARENGİZ ADAMIN YAPTIĞI SANILIYOR. BU OLAYI SİZE WGBS. TV. DEN LANA LANG SUNDU...

O GÜN ÖĞLEDEN SONRA..

BİR UÇAKTAN ATLAYAN PARAŞÜTSÜZ BİR ADAM..

ÇOK DEĞERLİ BİR YÜK TAŞIYAN BAŞKA BİR UÇAĞIN ÜZERİNE DÜŞER..

METALİK YÜZLÜ, YEŞİL ZIRHLI KALBİ KRİPTONİTTEN OLAN BU ADAM...

METALLO'DAN BAŞKASI DEĞİLDİR...

KRUUNCHHHH!

- METALLO ESKİDEN BERİ SÜPERMEN'İN AMANSIZ BİR DÜŞMANIDIR...

VAY CANINA... BU METALLO...

X İZOTOPUNUN PEŞİNDE OLMALI...

ÖLDÜRÜN ONU... BU ADAM TEHLİKELİDİR...

EVET ÖYLEYİM.

ÖRNEĞİN BENİ KIZDIRIRSANIZ, ÜZERİNİZDEKİ GİYSİLERİ PARÇALARIM.

HÜKÜMETİN SİZE ÖDEDİĞİ PARA, RADYASYONA MARUZ KALMANIZA DEĞER Mİ?

ADAM HAKLI..

ÜSTELİK KURŞUNLARIMIZ ONUN ZIRHINI DELEMEZ...

DOĞRUSU AKILLI ADAMLARMIŞSINIZ...

AHH! EĞER HESAPLARIM DOĞRUYSA, BU YENİ İZOTOPU KALBİMDEKİ KRİPTONİTLE BİRLEŞTİRDİĞİM ZAMAN.. YALNIZ GÜCÜM ON MİSLİ ARTMAKLA KALMAYACAK...

...BAŞ DÜŞMANIM SÜPERMEN'E KARŞI DAHA GÜÇLÜ OLACAĞIM..

BU DA NE?

İNANILIR GİBİ DEĞİL..

BİR ÇİFT GÜDÜMLÜ KOL METALLO'YU ÇEKİP ALDI..

METALLO'NUN PEŞİNE DÜŞEN HER KİMSE OLDUKÇA GÜÇLÜ BİRİNE BENZİYOR..

SEN ?!?

SON GÜNLERDE GAZETE BAŞLIKLARINDAN İNMEYEN SÜPER X SEN OLMALISIN.

GÖRÜNÜŞE GÖRE SÜPERMEN GİBİ KRİPTONİT GÜCÜMDEN ETKİLENMEDİN...

AMA ŞUNDAN EMİN OL Kİ, METALLO GERÇEK YÜZÜNÜ GÖSTERİNCE KAYBOLUP GİDECEKSİN...

EYAHAHHHHHHHHH!

SÜPERMEN'İN EN BÜYÜK DÜŞMANLARINDAN BİRİNİ KOLAYCA SAFDIŞI EDEN SÜPERMEN-X SADECE ONUN YERİNİ DOLDURMAKLA KALMADI. BAZI KİMSELER ONUN SÜPERMEN'İ BİLE GEÇTİĞİNİ DÜŞÜNÜYOR...

SÜPERMEN-X METALLOYU YENDİ.

HABERLER GELMEYE DEVAM EDİYOR ŞEF..

METALLO'NUN YAKALANIŞINDAN BİRKAÇ SAAT SONRA METROPOLİSTEKİ TÜM KRİPTONİT PARÇALARI TAŞA DÖNÜŞTÜ...

BENİM BU HATIRA EŞYAM DA DAHİL..

TIPKI SİLAHLARIN YOK OLMASI GİBİ..

SÜPERMEN X HALK VEYA SÜPERMEN İÇİN TEHLİKE OLUŞTURABİLECEK. BİR ŞEYLE KARŞILAŞTIĞI ZAMAN ONU HEMEN ORTADAN KALDIRIYOR...

SÜPERMEN-X BUNDAN SONRA NEYİ ORTADAN KALDIRACAK ACABA LOİS ?

BU TÜMÖRE AMELİYAT YAPILAMAZ..

METRO HASTANESİ.

OO.. DOKTOR HILL...

AMAN TANRIM.

BU SÜPERMEN X

SON BİRKAÇ AYINDA ONU RAHAT ETTİRMEKTEN BAŞKA, TIP BİLİMİNİN BAYAN HARTLEY İÇİN YAPABİLECEĞİ BİR ŞEY YOK...

BAYAN HARTLEY'E NE YAPIYOR BÖYLE?

Nİ BİR ŞEYLER YAPMAK İSTEDİĞİNDEN EMİNİM HEMŞİRE..

1.. BAYAN HARTLEY'DEN TEHLİKELİ TÜMÖRÜN ALINMASI SADECE BİR BAŞLANGIÇTI.. y

1.. DAHA SONRA METRO HASTANESİNDEKİ NİCE UMUTSUZ HASTALAR MUCİZEVİ BİR ŞEKİLDE İYİLEŞTİ.

SANKİ HİÇ FELÇ GEÇİRMEMİŞ GİBİYİM...

DELİKANLI GİBİ ATLAYIP ZIPLAYABİLİYORUM...

HAYRET.. BİRKAÇ SAAT ÖNCE, SUSAN'IN PARÇALANAN KOLUNU KESECEKTİK...

OH!.. DERİN BİR NEFES ALMAK KADAR GÜZEL BİR ŞEY YOK..

ARTIK ŞU ÇELİK CİĞERİ KULLANMAK ZORUNDA DEĞİLİM.

AMA ŞİMDİ TAMAMEN İYİLEŞTİ.

".. BU OLAYLAR BİZE MUCİZE GİBİ GELİYOR. AMA BUNLARI YAPMAK SÜPERMEN-X İÇİN SON DERECE KOLAY...

" METROPOLİS'TEKİ OLAYLAR TÜM ÜLKEDE DUYULDU... "

" ÜLKENİN HER YERİNDEN GELEN VATANDAŞLAR ARABALARLA KENTİMİZE AKIN EDİYORLARDI.. "

HASTA VE YARALI BİNLERCE İNSANIN KENTİMİZE GELMELERİNİN SEBEBİ..

SÜPERMEN-X TARAFINDAN TEDAVİ EDİLMEK...

" AMA ESRARENGİZ KURTARICIMIZ YALNIZ HASTALARA YARDIM ETMİYOR... "

" KENTİMİZDE ARTIK TRAFİK KAZALARINDAN DA SÖZ EDİLMİYOR... "

"... BU DA SÜPERMEN-X'İN KENTTEKİ HER ARABAYA YERLEŞTİRDİĞİ GÖRÜNMEZ ENERJİ YAŞTIKLARIYLA MÜMKÜN OLUYOR...

İYİ MİSİN

SIYRIK BİLE YOK..

HİÇBİR ŞEYİM YOK... YA SEN ?

KENTİMİZDE SUÇLAR HENÜZ TÜMÜYLE ORTADAN KALKMADI. AMA SÜPERMEN-X SİHİRLİ NUMARALARINA DEVAM EDERSE BU DA OLACAK.

EMEKLİ MAAŞINI HEMEN SÖKÜLNİNE.!..

HABERİN YOK GALİBA OĞLUM..

METROPOLİS'TEKİ TÜM YAŞLILAR GÜÇ KAZANDI.

BU SAYEDE KENDİMİZİ SENİN GİBİ SERSERİLERE KARŞI KORUYA BİLİYORUZ...

OOFF!

SAGOLSUN SÜPERMEN-X

AMA SÜPERMEN-X ŞİMDİYE KADAR GERÇEKLEŞTİRDİĞİ EN ÖNEMLİ İŞİ BU SABAH YAPTI...

METROPOLİS'E YERLEŞTİRDİĞİ ALTI ÇUBUKTAN SONUNCUSUNU ŞU ANDA KOYUYOR. BU ÇUBUKLAR KENTE BİR TÜR RADYASYON YAYIYOR...

BU RADYASYON HALKA BİR ZARAR VERMİYOR...

AMA IŞINLAR SUÇLULAR ÜZERİNDE GARİP BİR ETKİ YAPIYOR.. YÜZLERCE SUÇLU.

-ŞU ANDA POLİS MERKEZLERİNİN ÖNÜNDE KUYRUK OLDU..

"AYRICA ÇALDIKLARI VEYA GASPETTİKLERİ EŞYALARI DA GERİ GETİRİYORLAR... "

"BİRKAÇ SAAT SONRA METROPOLİS, DÜNYANIN SUÇTAN ARINMIŞ TEK KENTİ OLACAK... "

ÇOK HAKLISIN LOİS! KORKTUĞUMUZ ŞEY BAŞIMIZA GELDİ..

ŞU ANDA OLANLAR SUPERMEN'İN BİZE BİRÇOK KERE ANLATTIĞI SENARYOYA NE KADAR BENZİYOR..

GİTGİDE DAHA ÇOK EMİN OLUYORUM...

SUPERMEN ŞU ANDA DÜNYA'DA DEĞİL. YOKSA SÜPERMEN-X'LE UĞRAŞMAK İÇİN KENDİSİ ORTAYA ÇIKARDI..

BU DURUMDA İŞ SENİLE BANA KALIYOR, JİMMY...

O GECE

HAZIRIZ LOIS!

O HALDE İŞE BAŞLAYABİLİRİZ..

ALARMLI SAATİMİN DÜĞMESİNE BASTIĞIMDA, ARTIK GERİ DÖNÜŞ OLMAYACAK...

TABİİ YAPTIĞIN VARSAYIM DOĞRUYSA, YANI SÜPERMEN-X DE GERÇEK SÜPERMEN GİBİ YAPTIĞIN ÇAĞRIYA CEVAP VERİRSE..

ŞİMDİYE KADAR YAPTIĞI ŞEYLERDE SÜPERMEN'DEN FARKLI GÖRÜNMEDİ...

BAHSE GİRER MİSİN?

J-JIMMY.

FFFZZZZ

BEN DE HİSSEDİYORUM. İLİKLERİME KADAR İŞLEYEN BİR HİS BU...

Ş-X

VAY CANINA!

YAPTIĞIN ÇAĞRIYA CEVAP VERDİ İŞTE...

AAYY! SÜPERMEN ÇAĞRIMA BÖYLE CEVAP VERMEZDİ.

BUNUN ORTAYA ÇIKIŞI BAMBAŞKA.

HEYECANLANMA... BURAYA GELDİĞİNE GÖRE..

...ONA DUYMASI GEREKEN ŞEYİ SÖYLEYELİM.

HAKLISIN LOIS... ŞEY... SEN BAŞLA!..

SENİN NEREDEN GELDİĞİNİ VE KİM OLDUĞUNU BİLMİYORUZ. AMA YAPTIĞIN HAREKETLERDEN BAZI SONUÇLARA VARMAK ZOR DEĞİL... BURAYA YÜZLERCE KENTTEN AYRI BİR KORUMA GETİRDİN.

SINIRSIZ GÜÇLERİNİ KULLANARAK BİZİ HASTALIKLARDAN SUÇLULARDAN, KAZALARDAN KURTARDIN.

KISACA SEN SÜPERMEN'İN HİÇBİR ZAMAN YAPMAYA CESARET EDEMEYECEĞİ ŞEYLERİ YAPTIN...

PELERİNLİ KAHRAMANIMIZ YILLAR ÖNCE SÜPER GÜÇLERİNİ KULLANARAK HERHANGİ BİR KENTE İYİLİK YAPMANIN BÜYÜK BİR ADALETSİZLİK OLACAĞINI ANLAMIŞTI..

"BU DÜNYANIN DİĞER KENTLERİNE KARŞI BÜYÜK BİR HAKSIZLIK OLURDU.. SÜPERMEN, YAPABİLECEĞİ ŞEYLERİN BİLE BİR SINIRI OLDUĞUNU FARKETMİŞTİ..."

"BU YÜZDEN ÇOK FAZLA ŞEY YAPMAKLA ÇOK AZ ŞEY YAPMAK ARASINDAKİ HASSAS DENGEYİ...

"HER ZAMAN KORUMAYA ÇALIŞTI...

"ÖRNEĞİN BAZI DAR GÖRÜŞLÜ İNSANLAR DÜNYA BARIŞININ SAĞLANMASI AMACIYLA SÜPERMEN'E TÜM NÜKLEER SİLAHLARI YOKETMESİ İÇİN YALVARDILAR...

"AMA SÜPERMEN BİLE DÜNYA ÜZERİNDEKİ TÜM BOMBALARI TEK TEK YOKETTİĞİNDEN YÜZDE YÜZ EMİN OLAMAZDI..."

"ÜSTELİK YENİ SİLAHLARIN GİZLİCE YAPILMASINI ÖNLEYEMEZDİ...

"BİR TEK KENTE BİLE BOMBA ATILSA, SİLAHSIZLANMA RÜYASI KABUSA DÖNERDİ..."

SANA SÜPERMEN'İN SIRTINDA TAŞIMAK ZORUNDA OLDUĞU BÜYÜK SORUMLULUKLARI ANLATMAYA ÇALIŞTIK...

SENİN Yİ NİYETİNDEN KUŞKUMUZ YOK, SÜPERMEN-X.

..O KENDİ KENDİNE KOYDUĞU BU KISITLAMALARDAN HALKA..

..HİÇBİR ZAMAN SÖZ ETMEDİ..

AMA GÜÇLERİNİ SINIRSIZ BİR ŞEKİLDE KULLANIRSAN..

..DÜNYA İÇİN ORTADAN KALDIRMAYA ÇALIŞTIĞIN SORUNLARDAN ÇOK DAHA FAZLASINI YARATMIŞ OLURSUN.

BİZİM SÖYLEDİKLERİMİZE İNANMIYORSAN TELEVİZYONU İZLE...

METRO

BUGÜN ÖĞLEDEN SONRA POLİS TÜM ÇABASINA RAĞMEN..

..METRO HASTANESİNDE MEYDANA GELEN OLAYLARI ÖNLEYEMEDİ..

YÜZLERCE HASTA VE YAKINLARI HASTANENİN ÖNÜNDE TOPLANARAK SÜPERMEN-X'İN KENDİLERİNİ YİLEŞTİRMESİNİ İSTEDİLER...

TRAJİK OLAN İSE KIZGIN KALABALIĞIN HASTANENİN KAPISINA HÜCUM ETMESİYLE MEYDANA GELDİ..

KALABALIK ARASINDA HİÇ KİMSE ON YAŞINDAKİ FREDDY TYLER'İ FARKETMEDİ. DURUM ANLAŞILDIĞINDA..

YAKIT ÇOK GEÇ OLMUŞTU.

HASTANEDEN HEMEN DOKTORLAR ÇAĞIRILDI...

AMA ÇOCUK İÇİN ONLARIN DA YAPABİLECEĞİ BİR ŞEY YOKTU..

ÇÜNKÜ ÇOCUK ÖLMÜŞTÜ..

ANCAK ÇOCUK HASTANEYE GÖTÜRÜLÜRKEN BACAKLARININ ASKIYA ALINMIŞ OLDUĞU FARKEDİLDİ..
AİLESİ KİLOMETRELERCE YOL KATEDEREK ONU METROPOLİS'E GETİRMİŞTİ.
TÜM KALPLERİYLE SÜPERMEN-X'İN MUCİZELER YARATMASINI VE ONU TOPALLIKTAN KURTARMASINI DİLİYOR VE UMUYORLARDI.
BU OLAYIN DAHA DA ÜZÜCÜ BİR YANI VAR...
TELEVİZYONA BÖYLE BAKMASI HİÇ HOŞUMA GİTMEDİ, HİÇBİR TEPKİ GÖSTERMEDİ.
BU AİLE SÜPERMEN-X'İN YAVRULARINI İYİLEŞTİRMESİNİ BEKLERKEN ONU KAYBETTİ...
SÜPERMEN-X'İN SAYISIZ METROPOLİSLİYE YARDIM ETTİĞİNİ VE KURTARDIĞINI HİÇ KİMSE İNKAR EDEMEZ...
AMA ACABA KENDİSİ DE YAPTIĞI TÜM İYİLİKLERİN BU KÜÇÜK ÇOCUĞUN ÖLÜMÜNÜ AFFETTİRECEĞİNE İNANIYOR MU?
BELKİ DE ÇABAMIZ BUŞUNA. BU ADAMIN NASIL BİRİ OLDUĞUNU BİLMİYORUZ Kİ...
BELKİ DE BOŞ YERE ONU İKNA ETMEYE ÇALIŞIYORUZ.
SEN DE AZ ÖNCE ONUN TEPKİ GÖSTERMEYECEĞİNDEN SÖZ EDİYORDUN.
SANIRIM BU SESİ DUYDUĞU BÜYÜK KEDERDEN...
DOLAYI ÇIKARIYOR...
ARHHGH!
BU NE KORKUNÇ SES...

BİRAZ SONRA...

B... BİRDEN- BİRE ORTADAN KAYBOLDU..

TANRIYA ŞÜKÜR KULAKLARI SAĞIR EDEN SESİ DE BİRLİKTE GİTTİ.

ACABA NEREYE GİTTİ, JİMMİ? LANA'NIN YARDIMIYLA KAYDETTİĞİMİZ VİDEO BANT ONU İKNA ETTİ Mİ DERSİN?

UMARIM ETMİŞTİR.

FREDDY TYLER'İN ÖLÜMÜ BİZİM UYDURDUĞUMUZ BİR OLAYDI...

...AMA BUNU SUPERMEN-X BİLMİYOR. BU BANT SAYESİNDE İSTEMEYEREK BİR ÇOCUĞUN ÖLÜMÜNE SEBEP OLDUĞUNA İNANDI...

TAM UMDUĞUMUZ GİBİ, SÜPERMEN-X DE GERÇEK SÜPERMEN GİBİ İNSAN ÖLDÜRMEYE ŞİDDETLE KARŞI...

EĞER BAŞARILI OLDUYSAK SÜPERMEN-X'İN DUYDUĞU SUÇLULUK, ONA GÜÇLERİNİ KISITLI OLARAK KULLANMASINI ÖĞRETİR..

HERHALDE HANGİ GEZEGENDEN GELDİYSE ORAYA GİTMİŞTİR...

UZAYDAKİ ÇEŞİTLİ GÖZETLEME UYDULARI SÜPERMEN-X'İN GERÇEKTEN DÜNYAYI TERKETTİĞİNİ TESPİT ETTİ..

AMA GERİ DÖNÜP DÖNMEYECEĞİ BİLİNMİYOR..

ONUN METROPOLİS'TE YARATTIĞI KARGAŞAYA BAKILIRSA..

..İYİ NİYETLE HAREKET ETSE VE HARİKA GÜÇLERE SAHİP OLSA DAHİ, SÜPERMEN'İN YERİNİ ALMASI...

-TAHMİN ETTİĞİMİZDEN DE DAHA ZOR BİR ŞEY...

BU OLAYLA BİRLİKTE HEPİMİZİN AKLINA AYNI SORU GELDİ. SÜPERMEN NEREDE?

AYNI GÜN GÜNEŞ BATARKEN...

SÜPERMEN-X KİMDİ BİLMİYORUM AMA BANA KALIRSA BİZİM SÜPERMEN'İN ONUNLA BİR İLGİSİ YOK...

ONU DÜNYAYA GÖNDERENLER İYİ NİYETLİ OLSA BİLE, BU KONUDA SANA KATILMIYORUM JİMMY.

SİLAHLAR, SUÇLULAR, TRAFİK KAZALARI... METROPOLİSTE HER ŞEY NORMALE DÖNDÜ... BİR TEK SÜPERMEN-X'İN TEDAVİ ETTİĞİ HASTALAR HARİÇ. ...O TEDAVİLER KALICI OLDUĞU İÇİN MUTLUYUM.

BİLİYOR MUSUN? SÜPERMEN GERİ DÖNDÜĞÜNDE ONA ANLATACAK ÇOK ŞEYİMİZ OLACAK...

ÖYLE Mİ?

BEN DE İKİ GAZETECİ ARKADAŞIMA UZAYDA YAŞADIĞIM MACERALARI ANLATMAYI DÜŞÜNÜYORDUM.

SÜ... SÜPERMEN...!

BU KENTTE YÜZÜNÜ YENİDEN GÖRMEK NE KADAR GÜZEL...

BANA ANLATMAK İSTEDİĞİNİZ ŞEY NEYDİ?

ŞEY... ÖNCE SEN ANLAT!..

EVET.. BİZ SONRA ANLATIRIZ.

UZAYDA ACİL BİR DURUMA MÜDAHALE ETMEK İÇİN Mİ DÜNYADAN AYRILDIN?

BİZ ÖYLE SANDIK SÜPERMEN...

SENİN HALLEDEMEYECEĞİN BİR ŞEY YOKTUR...

EVET SORUNU HALLETTİM... AMA BİR ÇARESİNİ BULUNCAYA KADAR O CANAVAR BULUT BENİ EPEY UĞRAŞTIRDI...

İNAN BİZE, SÜPERMEN! SENİ ÇOK İYİ ANLIYORUZ...



BU MACERANIN SONU

# SENİN İÇİN BİTTİ

DOĞDUĞU GEZEGEN KRİPTON, İNFİLAK EDİNCE, BİR ROKET İÇİNDE DÜNYAYA GÖNDERİLEN KARA, BURADA SÜPER GÜÇLERE SAHİP OLUR. NEVYORK'TA TELEVİZYON YILDIZI LİNDA DANVERS OLARAK GÖREV YAPAR. AMA ASLINDA O DA KUZENİ SÜPERMEN GİBİ KÖTÜLÜKLERE VE ADALETSİZLİKLERE KARŞI SAVAŞIR. KENDİNİ TÜMÜYLE İNSANLARIN İYİLİĞİ VE RAHATI İÇİN ADAMIŞTIR...

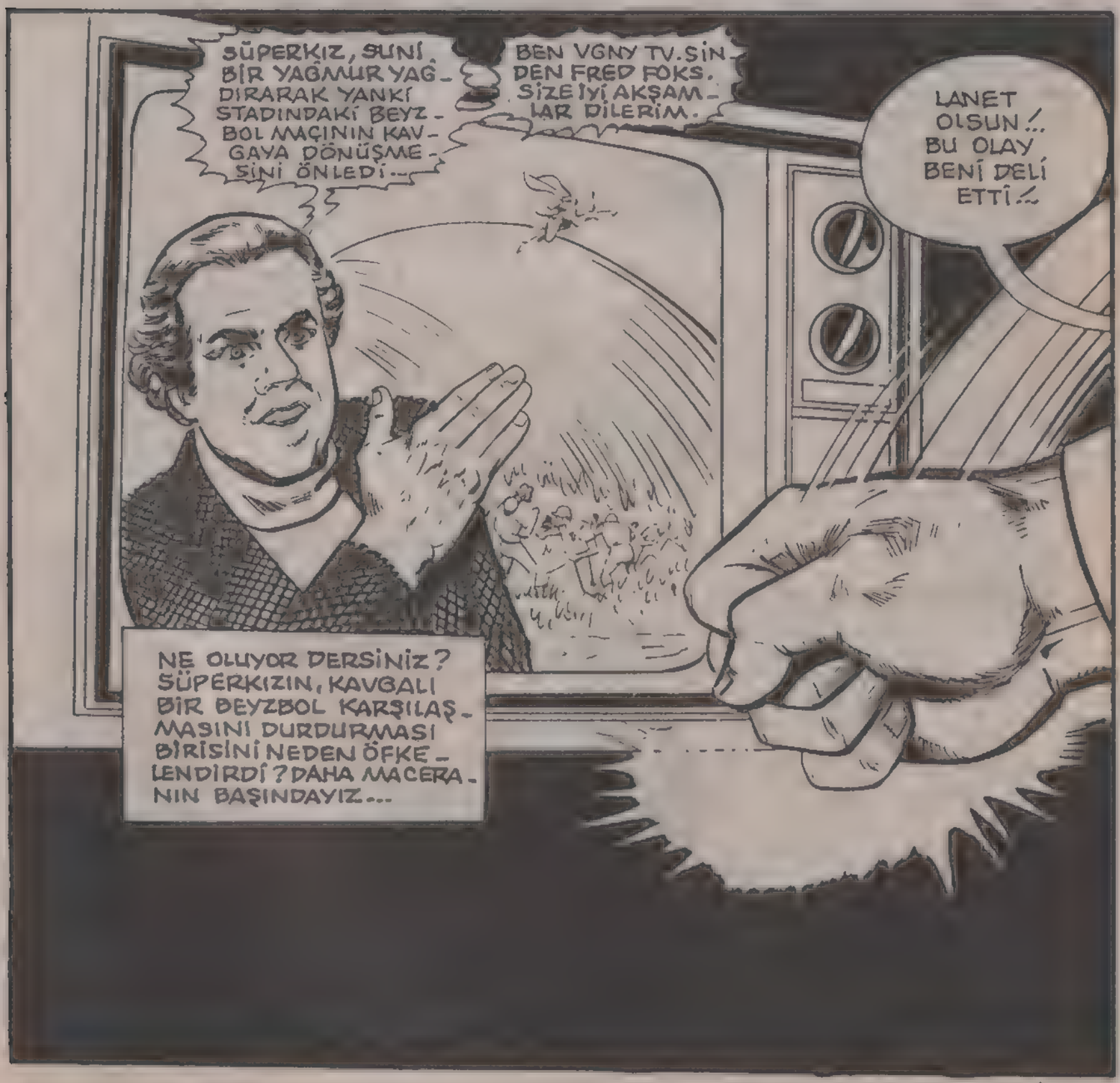

SPOR KARŞILAŞMALARINI ENGELLEMEK İÇİN MÜKEMMEL BİR YÖNTEM BULUYORUM, AMA SÜPERKIZ KARŞIMA DİKİLİYOR.

BU ADAM, NEVYORK'TAKİ TELEVİZYON İSTASYONLARINI İZLEYENLERİN YAKINDAN TANIDIĞI....

--BİR NUMARALI SPOR SPİKERİ FRED FOKS'TAN BAŞKA BİRİSİ DEĞİLDİR...

İŞİMİ BİTİRİNCE AMERİKA'DA KİMSE, SPOR YARIŞMALARINI İZLEMEK İÇİN PARA ÖDEMEK İSTEMEYECEKTİR!

SPOR SPİKERLİĞİNDEN MİLYONLAR KAZANAN BİR ADAM, NEDEN SPORA OLAN İLGİYİ YOKETMEK İSTESİN? BELKİ DE CEVABI, ONUN ÇOCUKLUĞUNDA BULABİLİRİZ.

FRED ÇOCUKKEN YAPTIĞI SPORLARDA BAŞARISIZDI. HEPKAYBEDERDİ...

BOO BOO

BUNUN SONUCUNDA FRED, SPOR YAPMAKTANSA İZLEMEYİ TERCİH ETTİ. KENDİ YAPAMADIĞI ŞEYLERİ BAŞARAN SPORCULARDAN NEFRET ETMEYE BAŞLAMIŞTI.

VE BU NEFRET, ONU BUGÜNE GETİRDİ...

SEVGİLİ İZLEYİCİLER... BU ŞİMDİYE KADAR GÖRMEDİĞİM SPORTMENLİK DIŞI BİR DAVRANIŞ.

HARİKA! ÇOK BEĞENDİM!

BU EĞİTİLMİŞ SPORCULAR NASIL BU KADAR KÖTÜ OLABİLİYOR?. OLİMPİYATLARDA BİZİ BU SPORCULAR MI TEMSİL EDECEK?

FRED'İN NELER PLANLADIĞINI ŞİMDİLİK BURADA BIRAKALIM...

..VE DİKKATİMİZİ, İZİNLİ OLDUĞU GECEDE GALAKSİYAYIN KURULUNUN BAŞKA ÜYESİNE ÇEVİRELİM...

ARTIK TELEVİZYON YILDIZI OLDUĞUMA GÖRE PERUĞUMA ÇOK DİKKAT ETMELİYİM.

AKSİ HALDE MAKYAJ GÖREVLİSİ, BUNUN ASIL SAÇIM OLMADIĞINI ANLAR.

GÜZEL BİR DE NEWYORK MAKYAJI YAPAYIM.

BING BONG

BU GREG OLMALI-RANDEVULARINA...

--SANİYESİ SANİYESİNE GELİYOR!

SÜPER HIZLA GİYİNMEME BİR SANİYE YETER DE ARTAR.

NE KADAR HIZLI OLSAM DA NEWYORK'UN HIZLI HAYATINA ALIŞACAĞIMDAN PEK EMİN DEĞİLİM. BU KENTTE HERKES ÖYLE BİR TELAŞ İÇİNDE Kİ...

BUNLAR DA NE BÖYLE? BU AKŞAM BOKS MAÇINA GİDECEĞİMİZİ SANIYORDUM, GREG...

GİDECEĞİZ, LİNDA!

AMA GECEYARISINDA BENİ EVE ÇAĞIRDIĞINDA YİYECEK BİR ŞEYLER BULUNSUN.

ÖYLE Mİ?.. BİRAZ PEŞİN HÜKÜMLÜ OLMUYOR MUSUNUZ, BAYIM?

BUNUN HAKKINDA DAHA SONRA TARTIŞABİLİRİZ. ŞİMDİ MAÇA YETİŞELİM...

TAKSİ ONLARI ÇABUCAK MAÇIN YAPILACAĞI SALONA KADAR GÖTÜRDÜ...
CHAMPIONSHIP FIGHT
JOE & REES
GREG! BU BERBAT YERLERİ DE NERDEN BULDUN?
ŞAKA MI BU?
DİĞER MUHABİRLER DAHA ARKA SIRADALAR!
OTURDUĞUN YER 500 DOLARLIK, BEBEĞİM.
500 DOLAR MI? HER BİRİ Mİ YANİ?
SEN BUNA DEĞERSİN, GÜZELİM...
ŞİMDİ SUS! BÜYÜK MAÇ BAŞLAMAK ÜZERE..!
BAYANLAR VE BAYLAR!..
BU AKŞAMKİ AĞIR SIKLET ŞAMPİYONLUK MAÇININ BOKSÖRLERİNİ TAKDİM EDİYORUM. YEŞİL ŞORTLU: CO FİRESTON!..
VE BEYAZ ŞORTLU OLANI DA, ŞAMPİYON HARRİ JAKSON!..
YEAAAAA
CLAP CLAP
AZ SONRA MAÇIN İLK RAUNDU İÇİN GONG ÇALMIŞTI...
YE ONU CO!..
EZ ONU HARRİ!..

BOKSSEVERLER ŞİMDİYE KADAR BİR ÇOK MAÇ İZLEMİŞLERDİ, AMA BUNUN GİBİSİNİ PEK DEĞİL...

GÖRDÜKLERİNDEN HOŞLANMAMIŞLARDI.

VUR ONA CO! NE BEKLİYORSUN?

JOE FIRESTO

DOLAŞMAYI BIRAK HARRİ! ONUN PESTİLİNİ ÇIKAR!

BOOOOOM

ACTION! ACTION!

BU MAÇ ŞİKE!..

ÇALAN GONG, BOKS TARİHİNDE GÖRÜLMEMİŞ BİR RAUNDUN BİTİMİNİ BİLDİRİYORDU.

TAMAM ÇOCUKLAR. ŞİMDİ KÖŞENİZE GİDİN!

İKİNCİ RAUNDDA DÖĞÜŞMEK ÜZERE GELİN!

BİZ DIŞARI ÇIKIP BİRER FİNCAN KAHVE İÇMEYİ YEĞLERİZ.

ANLAŞTIK, CO!..

SALONDA BİR SÜRE SESSİZLİK VE ŞAŞKINLIK HÜKÜM SÜRDÜ...
SONRA SEYİRCİ PATLADI...
DEFOLUN!..
DEFOLUN!..
PARAMIZI GERİ VERİN!
ANLAŞMALI MAÇ İSTEMİYORUZ.
HALK ÇOK ÖFKELENDİ LİNDA - HEMEN GİTSEK İYİ OLACAK!
GEL LİNDA! KENDİNE YOL AÇ! HAYDİ!
ÇALIŞIYORUM!
AMA SERBEST KALMAYI TERCİH EDERİM.
BÖYLECE GÖRÜNMEZ SÜPER HIZIMLA YUKARIYA YÜKSELİP....
.. KİMSENİN BAKMADIĞI BİR YERDE KILIK DEĞİŞTİRİRİM...
VE GÖREVE BAŞLARIM.

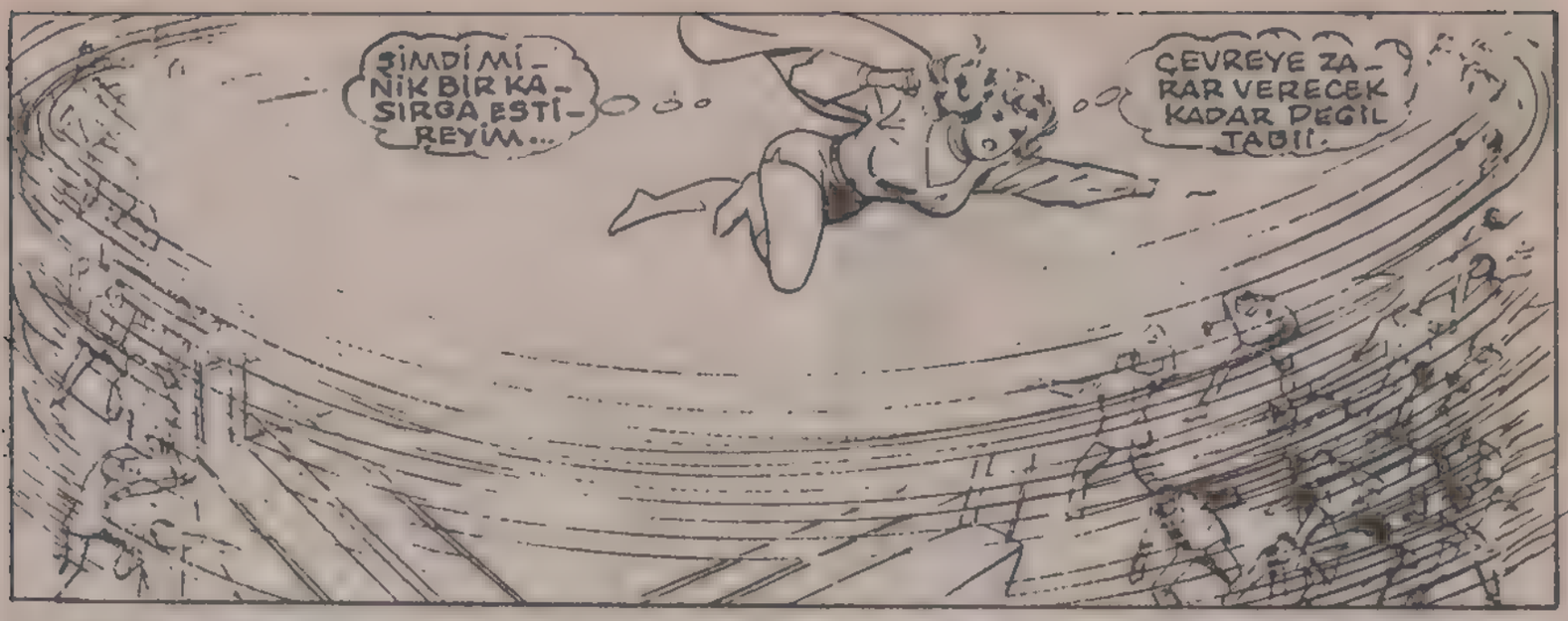
ŞİMDİ Mİ-
NİK BİR KA-
SIRGA EST İ-
REYİM...
ÇEVREYE ZA-
RAR VERECEK
KADAR DEĞİL
TABİİ.

AMA HERKE-
ŞİN BAŞINI
DÖNDÜRECEK
KADAR.

KENDİMİ
ATLI KARIN-
CADA GİBİ
HİSSEDİYO-
RUM...
BİRKAÇ
SANİYE
SONRA BU
İŞ BİTER..

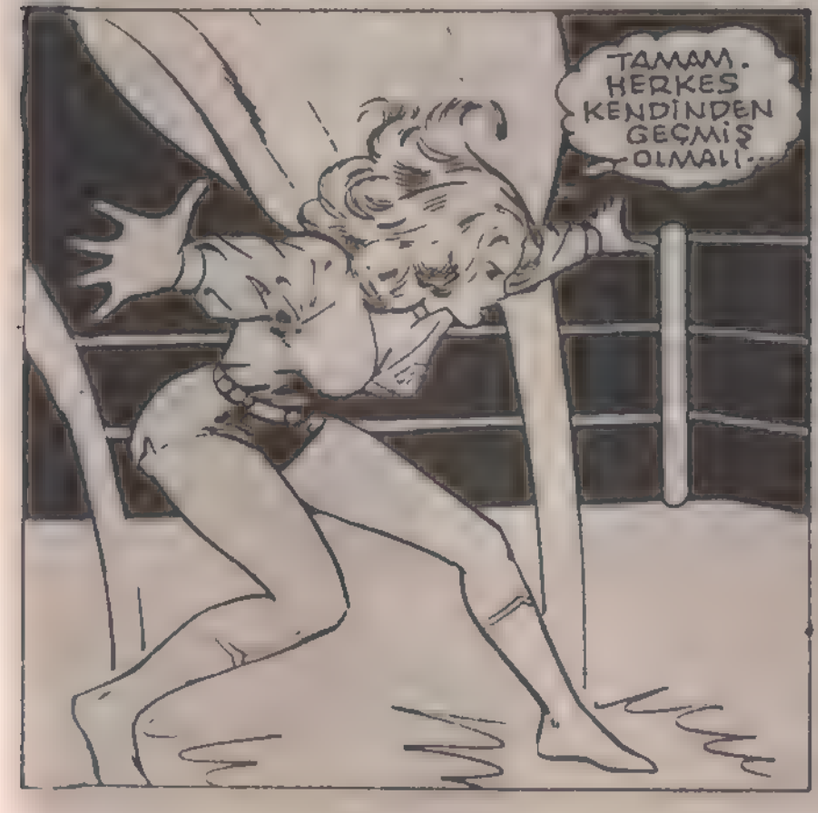
TAMAM.
HERKES
KENDİNDEN
GEÇMİŞ
OLMALI!..

GARİP! SÜPER DUY-
GULARIMLA ÇEVREDEN
GELEN ESRARENGİZ
BİR IŞIN HİSSEDİ-
YORUM!..

AMA ŞİMDİ KAYBOLDU GİTTİ...
..SÜPERKIZ'IN DA GİTME ZAMANI GELDİ. YOKSA GREG, LİNDANIN KAYBOLDUĞUNU SANACAK!
GİTMEKTEN SÖZ ETMİŞKEN...
..KALABALIĞI SAKİNLEŞTİRDİKTEN SONRA SÜPERKIZ, GELDİĞİ GİBİ ORTADAN KAYBOLUVERDİ..!
BU HAFTA İÇİNDE SÜPERKIZ, İKİ KEZ ÖNEMLİ SPOR YARIŞMALARINDAKİ KARIŞIKLIĞI ÖNLEDİ...
BİZİM MERAK ETTİĞİMİZ ŞU. ONUN BÖYLE ANİDEN ORTAYA ÇIKIŞI BİR RASLANTI MI?
YOKSA BU KARGAŞALIK YARATILAN OLAYLARDA SÜPERKIZ'IN İLGİSİ Mİ VAR?..
SÜPERKIZ BİR DAHA ORTAYA ÇIKARSA OLANLARI BİRLİKTE İZLERİZ.
ÇÜNKÜ BİR DAHA HAZIRLIKLI OLACAĞIM
GBS
SIRA SENDE, ÇAK!..
AMA BİZ BUNLARI DA BURADA BIRAKARAK...
GBS

ERTESİ SABAH TELEVİZYON FİLMİ "GİZLİ KALPLER„İN ÇEKİLDİĞİ SETE DÖNELİM...
CBS
SİZE SÖYLEDİM, DOKTOR BEY. GARY-NİN ÖLÜMÜNDEN SONRA YENİ BİR İLİŞKİYE HAZIR DEĞİLİM.
AH, SEVGİLİ MARGO.
BANA DOKTOR OLDU-ĞUM İÇİN GELDİN. ÇÜNKÜ BİR RAHATSIZ-LIĞIN VARDI. AMA BEN SANA BAŞKA ŞEKİLDE YARDIM EDE-BİLİRİM.
BUNU ALMANI İSTİYO-RUM!
AMA BU BİR REÇETE DEĞİL...
BİR TELEFON NUMARA-SI...
HER HANGİ BİR NUMARA DEĞİL. BENİM NUMARAM.
İSTEDİĞİN ZAMAN ARA...
STOP!
GÜZEL OYNADINIZ ÇOCUKLAR!
BUGÜNLÜK BU KA-DAR.
BU İYİ HABER DOSTUM. DEMEK LİNDA BUGÜN BENİMLE TENİS MAÇINA GELEBİ-LECEK.
BENİM BUNU İSTEDİĞİMİ NERDEN ÇIKAR-DIN, GREG?
ÖYLE DEME GÜZELİM. MERKEZ KOR-TA İKİ BİLE-TİM VAR.
KİM GİTMEK İSTEMEZ Kİ?..

İNANMA-YABİLİRSİN, AMA BEN...
ÜF! BU DA BANA AŞILMAKTAN VAZGEÇ-MEDİ
BENİM BUGÜN TENİS MAÇI SEYRETMEK-TEN DAHA ÖNEM-Lİ YAPMAM GEREKEN ŞEYLERİM VAR, BAY GİLBERT.
YAA... DEMEK ÖYLE...
DAHA SONRA LİNDA, ERTESİ GÜN OYNAYACAĞI OYUNUN DİALOGLARI-NI OKURKEN...
ROLÜ-
SÜPER HAFIZAM İŞE YARI-YOR. BİR GÖZ ATMAK-LA ROLÜMÜ EZBERLİ-YORUM.
MÜ GREG'İN YAZDIĞINDAN DAHA HIZ-LI ÖĞRE-NİYO-RUM.
HIMM... GREG'TEN SÖZ ETMİŞ-KEN...
ACABA BENİM YERİ-ME KİMİ KANDIRIP MAÇA GÖTÜRDÜ?
KİMSE YOK. YERİM BOŞ...
NET!
NEEE?
KÖR MÜSÜN, NESİN!... TOP AĞLARA DEĞ-MEDİ BİLE, BE!..
BEN GÖRDÜĞÜ-ME KARAR VERİRİM.
LÜTFEN SER-VİSİNİZİ TEK-RAR EDİN!
WHEEEEEE
WHEEE
EEE
SEYİRCİLER BU OLAYI ISLIKLAYARAK PROTES-TO EDİYORLARDI...

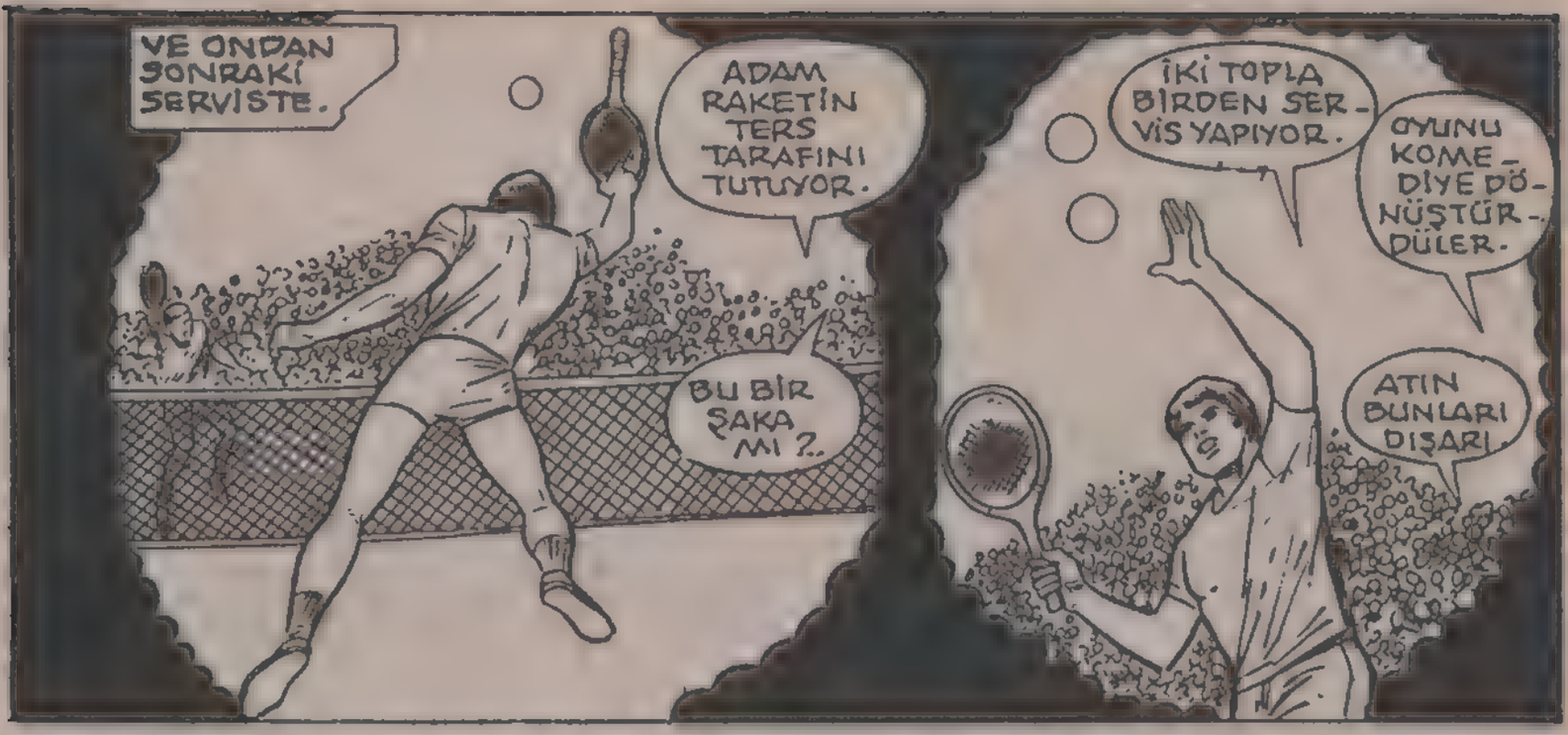
VE ONDAN SONRAKİ SERVİSTE.
ADAM RAKETİN TERS TARAFINI TUTUYOR.
BU BİR ŞAKA MI ?..
İKİ TOPLA BİRDEN SERVİS YAPIYOR.
OYUNU KOMEDİYE DÖNÜŞTÜRDÜLER.
ATIN BUNLARI DIŞARI

SPOR KARŞILAŞMASINDA YİNE GARİPLİKLER.
İŞLER ÇIĞIRINDAN ÇIKARSA SÜPERKIZ HAZIR OLMALI ..!

ISIYA KARŞI DAYANIKLIYIM, AMA SICAKLIK ARTIŞINI HİSSEDİYORUM...
ISI 100 DERECE OLMALI.
NEWYORKLULAR BU YÜZDEN Mİ HAVALANDIRMA KULLANIYOR?

HAVALANDIRMA DEMİŞKEN ŞU PENCEREYİ KAPATSAM İYİ OLUR.

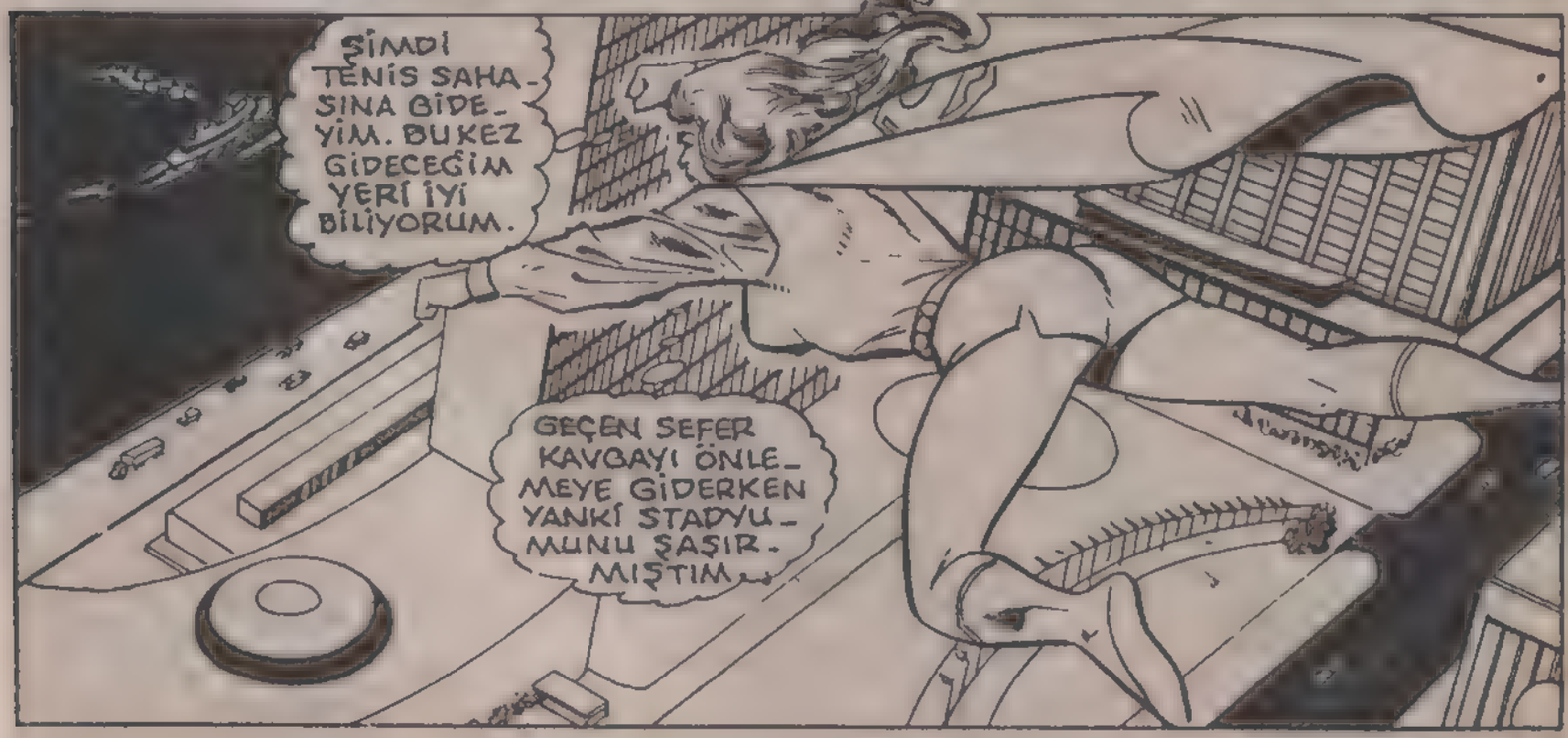
ŞİMDİ TENİS SAHASINA GİDEYİM. BU KEZ GİDECEĞİM YERİ İYİ BİLİYORUM.
GEÇEN SEFER KAVGAYI ÖNLEMEYE GİDERKEN YANKİ STADYUMUNU ŞAŞIRMIŞTIM.

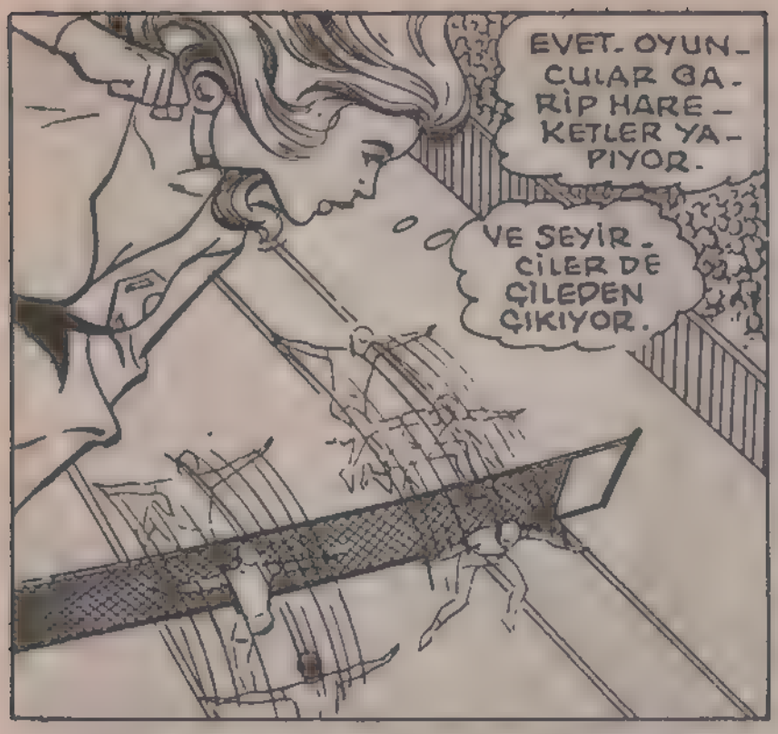
EVET. OYUNCULAR GARİP HAREKETLER YAPIYOR.
VE SEYİRCİLER DE ÇILEDEN ÇIKIYOR.

VE KARGAŞA BAŞLIYOR. BUNU ANLAMAK İÇİN SÜPER GÜÇLERİME İHTİYACIM YOK...
BAKIN, BU SÜPERKIZ.
BELKİ O, BU SAÇMALIĞA BİR SON VERİR...

UMDUĞUM GİBİ BOKS MAÇINDA HİSSETTİĞİM AYNI ENERJİ, BURADA DA...
-BULUNUYOR.

TELEVİZYON YAYIN ODASINDAN GELİYOR! FRED FOKS'UN ELİNDEKİ KALEMDEN...

DURUMUMU ÇAKTIN SÜPERKIZ. FISILDADIĞIM SÖZLERİ DE SÜPER KULAĞINLA İŞİTİYORSUN.
AMA YİNE DE HİÇBİR ŞEY YAPAMAYACAKSIN!

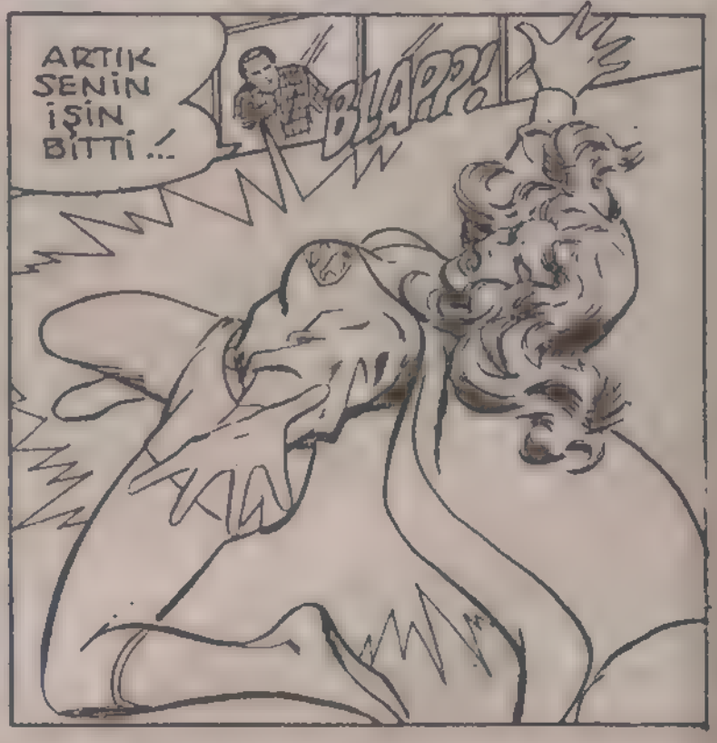
ARTIK SENİN İŞİN BİTTİ...
BUPPP!

BİR ŞOK GEÇİRDİM. YERE İNEYİM.
CRASHH!
HİÇ DE İYİ BİR İNİŞ DEĞİL. HA HA!..
SÜPER HIZLA DÖNEREK BURDAN ÇIKMALIYIM.
SPORCULARA YAPTIĞIM GİBİ ONU DA MAHVETTİM!
SPORDAKİ BAŞARISIZLIKLARIMI BÖYLECE TELAFİ ETTİM.
DENGEMİ KAYBEDİYORUM!
BAŞARDIM. BU EN BÜYÜK ZAFERİM BENİM! SÜPERKIZI MAHVETTİM...
AMERİKA'DAKİ TÜM SPORLARI MAHVEDECEĞİM! KİMSE ÖNÜMDE DURAMAZ! KAZANDIM!

O AKŞAM SÜPERKIZ, YAPTIKLARINI TELEVİZYONDA İZLERKEN...

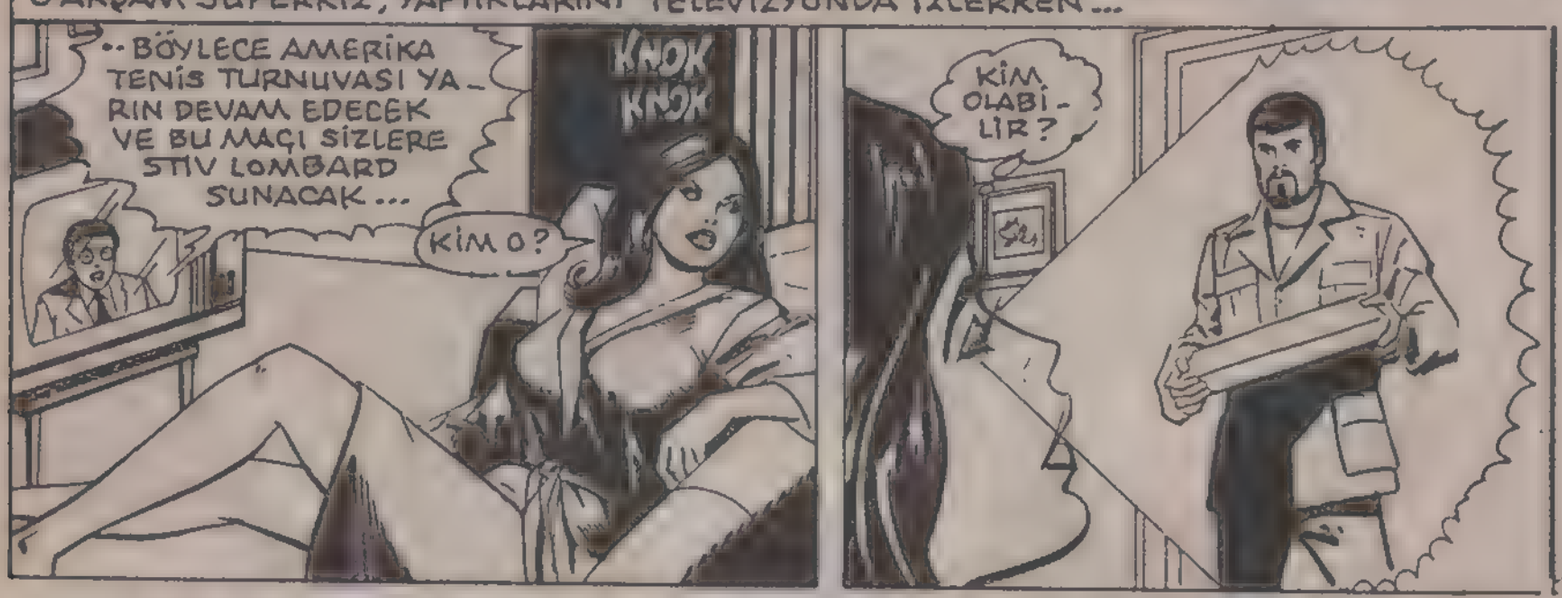

BU MACERANIN SONU

# KÖTÜLÜĞÜN ESİRİ

ŞU DÜNYANIN HALİNE BİR BAKIN...

HER GÜN OLDUĞU GİBİ, O GÜN DE İYİLİK YAPMAK NİYETİYLE UYANIRSINIZ..

BUNU GERÇEKTEN İSTİYORSANIZ KÖTÜLÜKTEN ÇOK İYİLİK YAPARSINIZ..

YAPTIĞINIZ İYİLİKLER BİR NEHRİN KOLLARI GİBİ AKAR.

VE DİĞER İYİLİKLERLE BİRLEŞEREK OKYANUSA DÖKÜLEN BİR AKARSU OLUŞTURUR.

AMA BU OKYANUS KÖTÜLÜKTÜR. İÇİNE AKAN TÜM AKARSULARI TUTAR. VE YOKEDER...

ÖRNEĞİN ŞU PEJMÜRDE GİYİMLİ SAKALLI ADAMA BAKIN: ADI ARNİE ALPERT VE HAYATININ HER ANINI İYİLİK YAPARAK GEÇİRMİŞ BİRİ. İAGO OLMADAN ÖNCE ADIM ARNİE ALBERT'Dİ... ZAYIFLARIN DOSTU, ÇARESİZLERİN KORUYUCUSU, SARHOŞLARIN VE YETİMLERİN SEVGİLİSİYDİM.

BUNLAR MİDEMİ BULANDIRIYOR...

ARNİE ALBERT OLARAK; PAZARTESİ MÜZÜREVİNDE, SALI GÜNLERİ YETİM-HANEDE, ÇARŞAMBALARI DA BEDAVA YEMEK DAĞITAN AŞEVİNDE ÇALIŞIRDIM.

BEN KENAR MAHALLEDE DOĞMUŞ BİR İNSANIM...

O GÜN DE AŞEVİNDE ÇALIŞTIĞIM BİR ÇARŞAM BA GÜNÜYDÜ...

PATATESLERİ SOYUP TABAKLARI YIKAMIŞ ÇÖPLERİ DÖKMEYE GİDİYORDUM. YAPTIĞIM İŞLERDEN HUZUR DUYUYORDUM...

O HUZUR DUYGUSUNU ŞİMDİ HATIRLAMAM MÜMKÜN DEĞİL. AMA ÇOK GÜÇLÜ BİR DUYGUYDU...

ÇÜNKÜ BANA PARA ÖDÜL DEĞİL BİR TEŞEKKÜR BİLE EDİLMİYORDU. AMA YİNE DE YAPTIĞIM İŞTEN MEMNUNDUM...

ÇARŞAMBA GÖNÜLLÜLERİNDEN, ARNIE ALPERT İŞİNİ EN BÜYÜK ZEVKLE YAPAN KİŞİYDİ.. AMA ÇÖPLERİ DÖKERKEN...

SSHHHWHIZZZZZZZZZ

UHH!

...ONU BİR SÜRPRİZ BEKLİYORDU...

SWAAAT

ANİDEN KARŞIMA ÇIKAN ADAMI DAHA ÖNCE HİÇ GÖRMEMİŞTİM...

...AMA HİÇ İYİ BİRİNE BENZEMİYORDU...

KENDİNE YEŞİL GÖZLÜ DİYORDU.. BENİM SELEFİMDİ...

OCERIE

AMA PEŞİNDE BİRİ OLDUĞUNU ANLAYINCA..

?!?

...HEMEN ORTADAN KAYBOLUP KAÇMIŞTI.

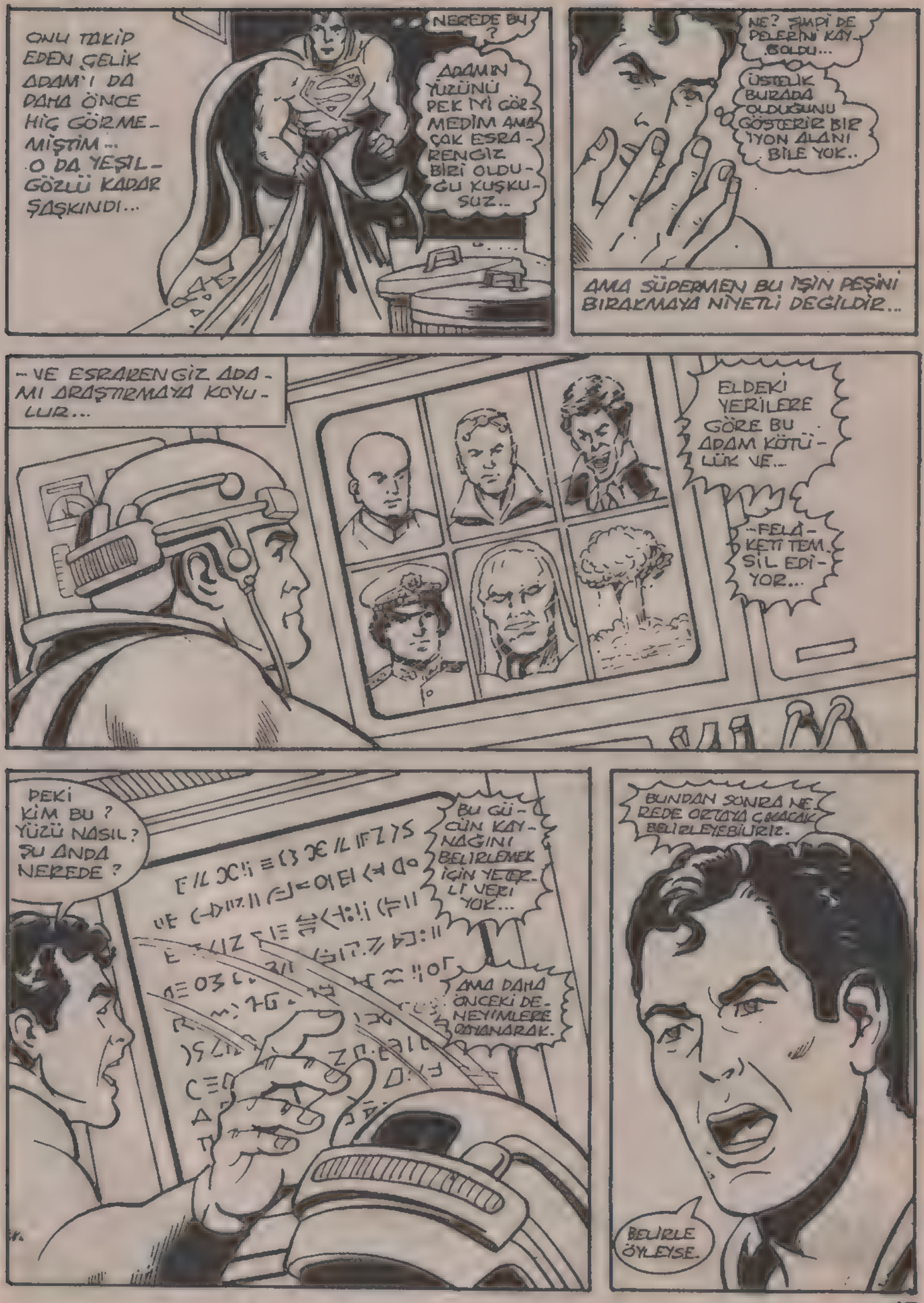
ONU TAKİP EDEN ÇELİK ADAM'I DA DAHA ÖNCE HİÇ GÖRMEMİŞTİM... O DA YEŞİL-GÖZLÜ KADAR ŞAŞKINDI...
NEREDE BU ?
ADAMIN YÜZÜNÜ PEK İYİ GÖREMEDİM AMA ÇAK ESRARENGİZ BİRİ OLDUĞU KUŞKUSUZ..
NE? ŞİMPİ DE PELERİNİ KAYBOLDU...
ÜSTELİK BURADA OLDUĞUNU GÖSTERİR BİR İYON ALANI BİLE YOK..
AMA SÜPERMEN BU İŞİN PEŞİNİ BIRAKMAYA NİYETLİ DEĞİLDİR...
-VE ESRARENGİZ ADAMI ARAŞTIRMAYA KOYULUR...
ELDEKİ YERİLERE GÖRE BU ADAM KÖTÜLÜK VE..
-FELAKETİ TEMSİL EDİYOR...
PEKİ KİM BU ? YÜZÜ NASIL? ŞU ANDA NEREDE ?
BU GÜCÜN KAYNAĞINI BELİRLEMEK İÇİN YETERLİ VERİ YOK...
AMA DAHA ÖNCEKİ DENEYİMLERE DAYANARAK.
BUNDAN SONRA NEREDE ORTAYA ÇIKACAĞI BELİRLEYEBİLİRİZ.
BELİRLE ÖYLEYSE.

METRO BANK AND TRUST

YEŞİLGÖZ-LÜNÜN NE TÜR İŞLER YAPTIĞINI TAHMİN ETMEK ZOR DEĞİLDİ...

ÇALIŞIRKEN ÇOK BASİT YÖNTEMLER UYGULLI-YORDU. ONDAN SONRA BU İŞLERE BEN DEVAM ETMİŞTİM...

SÜPERMEN KÖTÜ İNSANLARIN NE GİBİ İŞLER YAPTIĞINI GAYET İYİ BİLİYORDU...

WHOOOOSH

...BU YÜZDEN ONU BULMAKTA ZORLUK ÇEKMEDİ...

İŞTE BURADA SIN...

HA? KİME İŞARET EDİYOR ÖYLE?

BANA İŞARET EDİYOR OLAMAZ. ÇÜNKÜ BEN İSTEMEZSEM O BENİ GÖREMEZ.

BEN DÜNYALI DEĞİL KRİPTONLUYUM.

ARADIĞIM ŞEYİ BİLİRİM...

SENİ ÇOK İYİ DUYUYOR VE GÖRÜYORUM...

BUNU BÖYLECE BİL...

SENİ ÇILGIN YARATIK!

KRAANK

BU AMANSIZ TAKİBİN BAŞKA BİR DÜNYADA İLGİYLE İZLENDİĞİNİ BENDEN BAŞKA HİÇ KİMSE BİLEMEZ...
KÖTÜLERİN KRALI OLAN BU KİŞİNİN YÜZÜNÜ KAPLAYAN ÖFKEYİ DE HİÇ KİMSE TAHMİN EDEMEZ...
...AYNI ANDA, BİR ÇOCUK KADAR MASUM OLAN ARNİE ALBERT...
...ÇÖPLERİ BOŞALTIRKEN, KÖTÜLÜKLER KRALI...
BİRDEN KAKIŞINA ÇIKAR...
BUNUNLA YER DEĞİŞTİR...

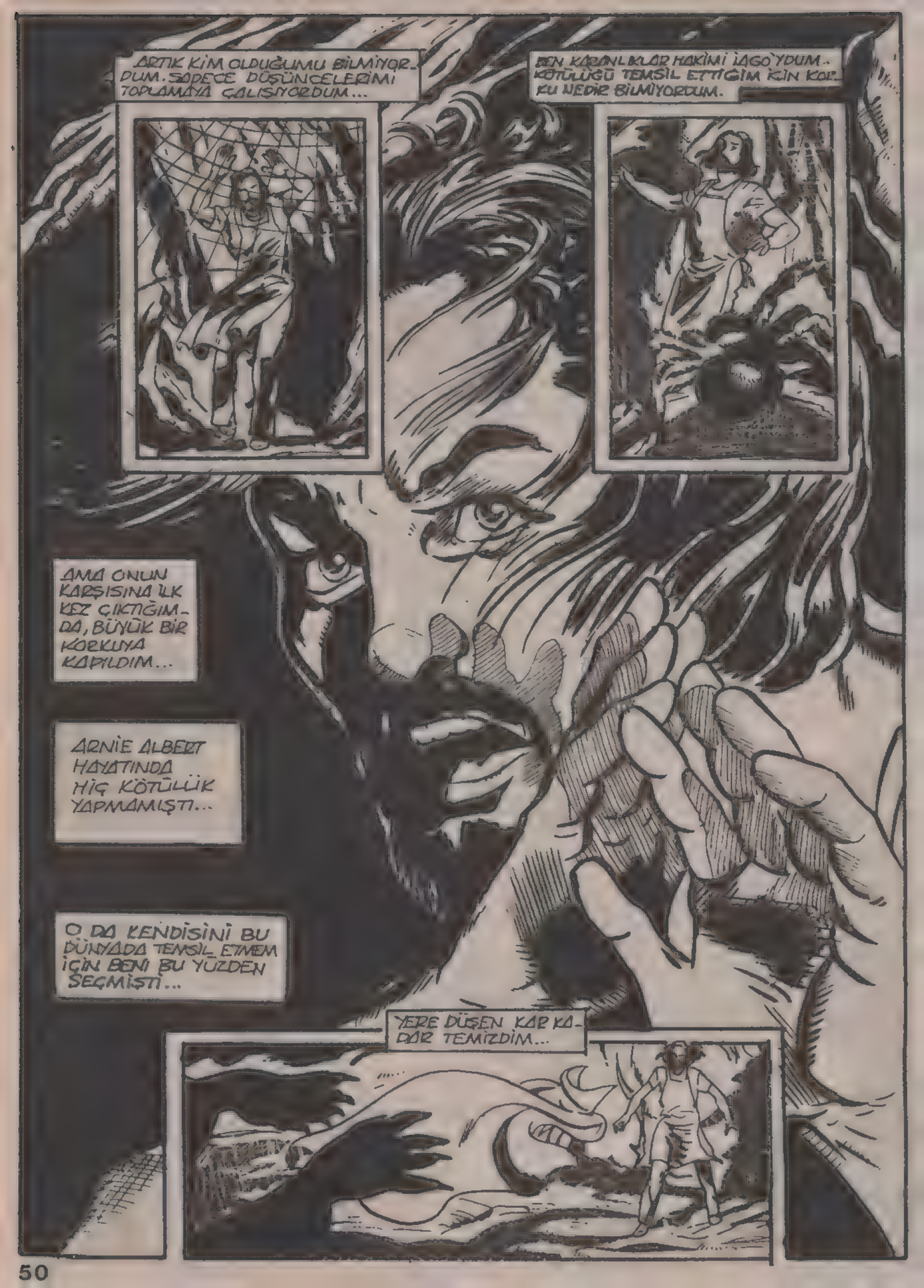
ARTIK KİM OLDUĞUMU BİLMİYORDUM. SADECE DÜŞÜNCELERİMİ TOPLAMAYA ÇALIŞIYORDUM...
BEN KARANLIKLAR HAKİMİ İAGO'YDUM.. KÖTÜLÜĞÜ TEMSİL ETTİĞİM İÇİN KORKU NEDİR BİLMİYORDUM.
AMA ONUN KARŞISINA İLK KEZ ÇIKTIĞIMDA, BÜYÜK BİR KORKUYA KAPILDIM...
ARNİE ALBERT HAYATINDA HİÇ KÖTÜLÜK YAPMAMIŞTI...
O DA KENDİSİNİ BU DÜNYADA TEMSİL ETMEM İÇİN BENİ BU YÜZDEN SEÇMİŞTİ...
YERE DÜŞEN KAR KADAR TEMİZDİM...

NELER OLDUĞUNU ANLAYAMADIM. DAHA ÖNCE HİÇ HİSSETMEDİĞİM DUYGULAR İÇİNDE...
...HEM GİYSİLERİM HEM DE DÜŞÜNCELERİM DEĞİŞMEYE BAŞLAMIŞTI.
KÖTÜ HİSLERİN ESİRİ OLMUŞTUM...
ARTIK KARANLIK-LA TANIŞ-MIŞTIM...
ONUM EM RİNDEY-DİM...

HEMEN İŞE BAŞLADIM... GÖRÜNÜŞE DÜNYADAKİ TÜM İNSANLARA KÖTÜLÜK AŞILAMAKTI...
KÜTÜPHANE
ÖNÜMDEKİ EN BÜYÜK ENGELİN NE OLDUĞUNU HEMEN ANLADIM. BENDEN ÖNCEKİ KİŞİ SÜPERMEN'İ AZ ARAŞTIRMIŞTI. BEN DAHA FAZLASINI YAPMALIYDIM.
SÜPERMEN HAKKINDA MAKALELER.
YENİ KİŞİLİĞİMLE ÜSTÜN YETENEKLERE SAHİP OLDUĞUMDAN TÜM KİTAPLARI BİR KAÇ GÜN İÇİNDE BİTİRDİM.
KRİPTON'UN SON ÇOCUĞU
ÜSTELİK ÇOĞU KİMSENİN BİLMEDİĞİ ŞEYLERİ DE ÖĞRENDİM...

VE SONUNDA..
BİR PLAN GELİŞTİRDİM.
ÖYLE Mİ?
BU..
SÜPERMEN-
-HAKKINDA...
OLDUĞU İÇİN...
İLGİLENİRİM.
...EĞER DEVAMLI FIRÇALARSAN...
DİŞ SORUNUN ÇÖZÜLÜR, ETHEL...
SAGO-LUN DT. HERMON.
LÜTFEN BANA ALİCE DE!
ŞEY ALİCE... SANA ARKADAŞIM İÇİN TEŞEKKÜR ETMEK İSTİYORUM...
YANINDAKİ O MUHAFIZLA ŞİMDİ DAHA İYİ GEÇİNİYOR...
ÇOK İYİ ETHEL. HOŞÇAKAL...
SEN KİMSİN?
YENİ HÜCRE ARKADAŞINIM.
ADIN NE?
ŞEY... GÖZÜNÜ İSTERSEN BAK.

O BAKTIĞIN ŞEY NE?
SESSİZ OL!
HAPİSHANENİN PLÂNI. YAKINDA ÇIKACAĞIZ.
BUNU DUYMAK BİLE İSTEMİYORUM. BENİM SÜZGEM DUYMAK ÜZERE.
DEMEK HİÇBİR ŞEYDEN HABERİN YOK! HERKES SANA GÜVENİYOR DR. HERMAN. SENİN UZMANLIĞINA...
BİZE YARDIM ETMELİSİN...
DEMEK ROK DEVEREAUX BU?
BEN DE DİPO KOKUSUNUN NEREDEN GELDİĞİNİ MERAK EDİYORDUM.
ŞEY, ROCK. BEN ALİCE İM. ARKADAŞIM, BİR TEKNİSYENE İHTİYACINIZ OLDUĞUNU SÖYLEDİ..
EVET VAR ALİCE!
AMA SEN HANGİ ARKADAŞTAN SÖZ EDİYORSUN?
İŞTE BURADAKİ... OH! NEREYE GİTTİ?
BUNDAN SONRA..
İLK DURAK METROPOLİS!

METROPOLIS EAGLE
SATIŞ RAKAMLARI HER ŞEYİ GÖSTERİYOR.
BU GAZETE GÜZELLİK YARIŞMASI DA DÜZENLESE POLİTİK SKANDALLAR DA YAZSA..
YİNE SATIŞINI SAĞLAYAN SÜPERMEN'DİR VE ONA DA DAİLYİ PLANET SAHİP.. NASIL OLUYOR..
BİLMEM AMA, ONA AİT HER ŞEYİ DAİLY PLANET YAYINLIYOR. BİZ DE BU YÜZDEN ZORDA KALIYORUZ..
ONU TENKİT EDİCİ YAZILAR YAZALIM.
EVET. İYİ FİKİR BAY KENYON.. ONUNLA İŞBİRLİĞİ YAPAMIYORSAK SÜPERMEN'İ TENKİT EDELİM..
HALK ONU SEVİYOR. BUNDAN HOŞLANMAZ.
ZAMANLA İNSANLAR DEĞİŞİYOR.
İNSANLAR TENKİT EDİLİRLERSE EFSANELERE OLAN İNANÇLARINI BİLE YİTİREBİLİRLER BAY, KENYON.
EVET..
BU DA BİR FİKİR...
SÜPERMEN DE HATA YAPABİLİR. BUNU BULALIM...
..YEYA HATA GİBİ GÖSTEREBİLECEĞİMİZ BİR DAVRANIŞINI..
YARINKİ YAYINA YETİŞTİREBİLİR MİYİZ?

ONUN HAKKINDA YAZILACAK ŞEYLERİ BEN ÖNERDİM BU OLDUKÇA KOLAY OLDU...
İŞTE YENİ BİLGİSAYARLI ASANSÖR. O DA BOZULDU...
BU UÇAN TELEFON KULUBESİNDE HAPİS KALDIK.. TAMİRCİ KAÇINE MOLASI VERMİŞ...
DEVICE TIMEOUT
ELİNDEKİ RAPORU BİTİRİNCE TİCARET ORAŞINDA YAPACAĞIN KONUŞMAYI HAZIRLA KENT...
OLUR BAY EDGE..
TABİİ...
NEE? BENCİL... KAFASIZ. BU ŞEKİLDE BENDEN Mİ BAHSEDİYORLAR?..
METROPOLİS
EAGLE
SÜPERMEN'İN GİZLİ YÖNLERİ...
KLARK! SENİN İÇİN BİR İŞ PROGRAMI HAZIRLAMIŞTIM AMA BULAMIYORUM...
PERRY. BUGÜN ÜÇÜNCÜ KEZ BİR ŞEYİNİ, KAYBEDİYORSUN.
ARADIĞIN ŞEY BU MU?
OH, EVET... BİRİ ONUN ALIP BAŞKA YERE KALDIRMIŞ...
SAĞOL KLARK. ŞİMDİ YAPILACAK BİR İŞİM VAR...
KLARK... UNUTKANLIĞINI YÜZÜNE VURARAK PERRY'Yİ ZOR DURUMA DÜŞÜRDÜN...
ÖZÜR DİLERİM LOİS!..

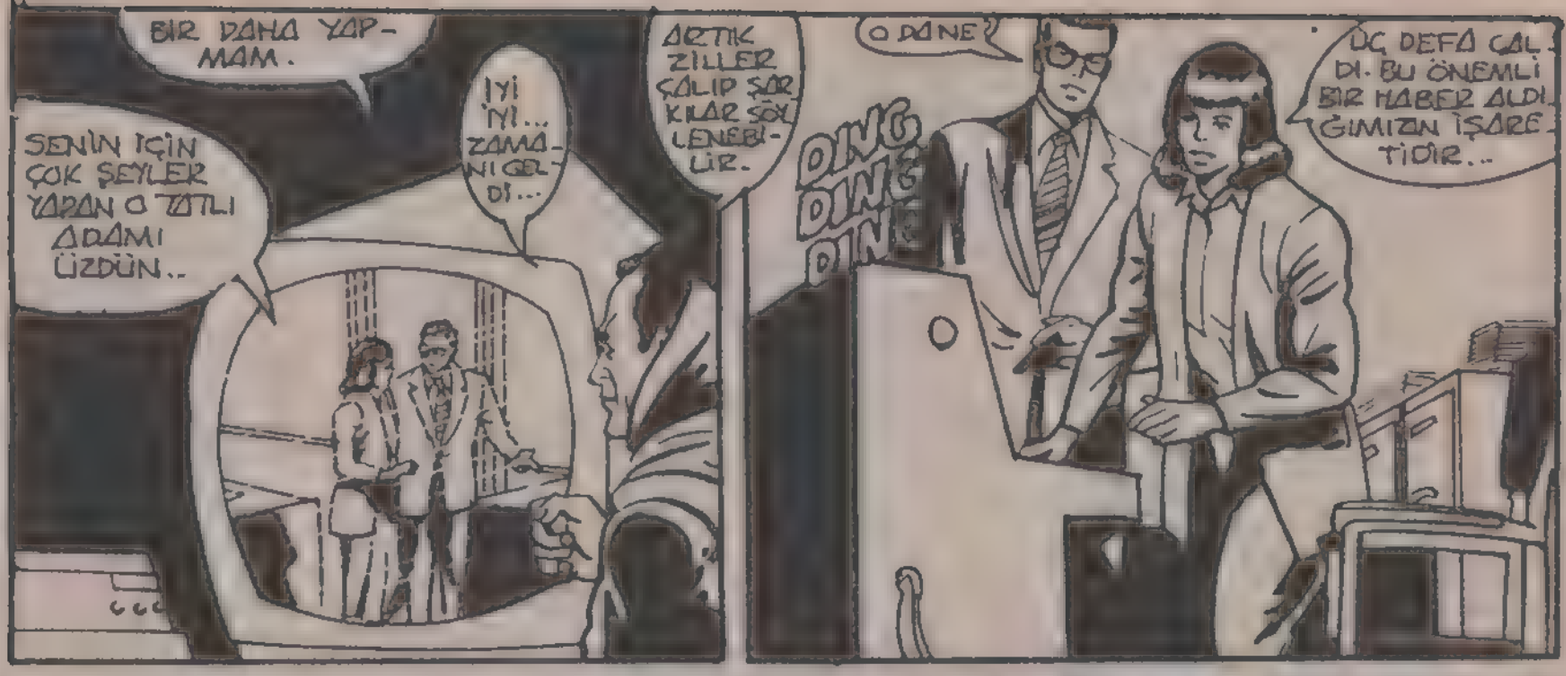
BİR DAHA YAPMAM.
SENİN İÇİN ÇOK ŞEYLER YAPAN O TATLI ADAMI ÜZDÜN..
İYİ İYİ... ZAMANI GELDİ...
ARTIK ZİLLER ÇALIP ŞARKILAR SÖYLENEBİLİR.
O DA NE?
DING DING DING
ÜÇ DEFA ÇALDI. BU ÖNEMLİ BİR HABER ALDIĞIMIZIN İŞARETİDİR..

" POCANTICO'DAKİ CEZAEVİNDE İSYAN.. BU SABAH 10.30'DA METROPOLİSİN 130 KİLOMETRE KUZEYİNDEKİ POCANDİGO CEZAEVİNDE İSYAN ÇIKTI.. "
" HAPİSHANE YETKİLİLERİNDEN... ... FAZLA BİLGİ ALINAMADI, AMA MÜDÜR CLARENCE'E YAKIN KİŞİLER, KADINLAR KOĞUŞUNDA İYİ PLANLANMIŞ BİR İSYANIN BAŞLATILDIĞINI VE MUHAFIZLARIN ETKİSİZ HALE GETİRİLDİĞİNİ BELİRTİYORLAR.. "
" HAPİSHANENİN BİR DUVARI YIKILDI.. "
AMAN TANRIM... KLARK...

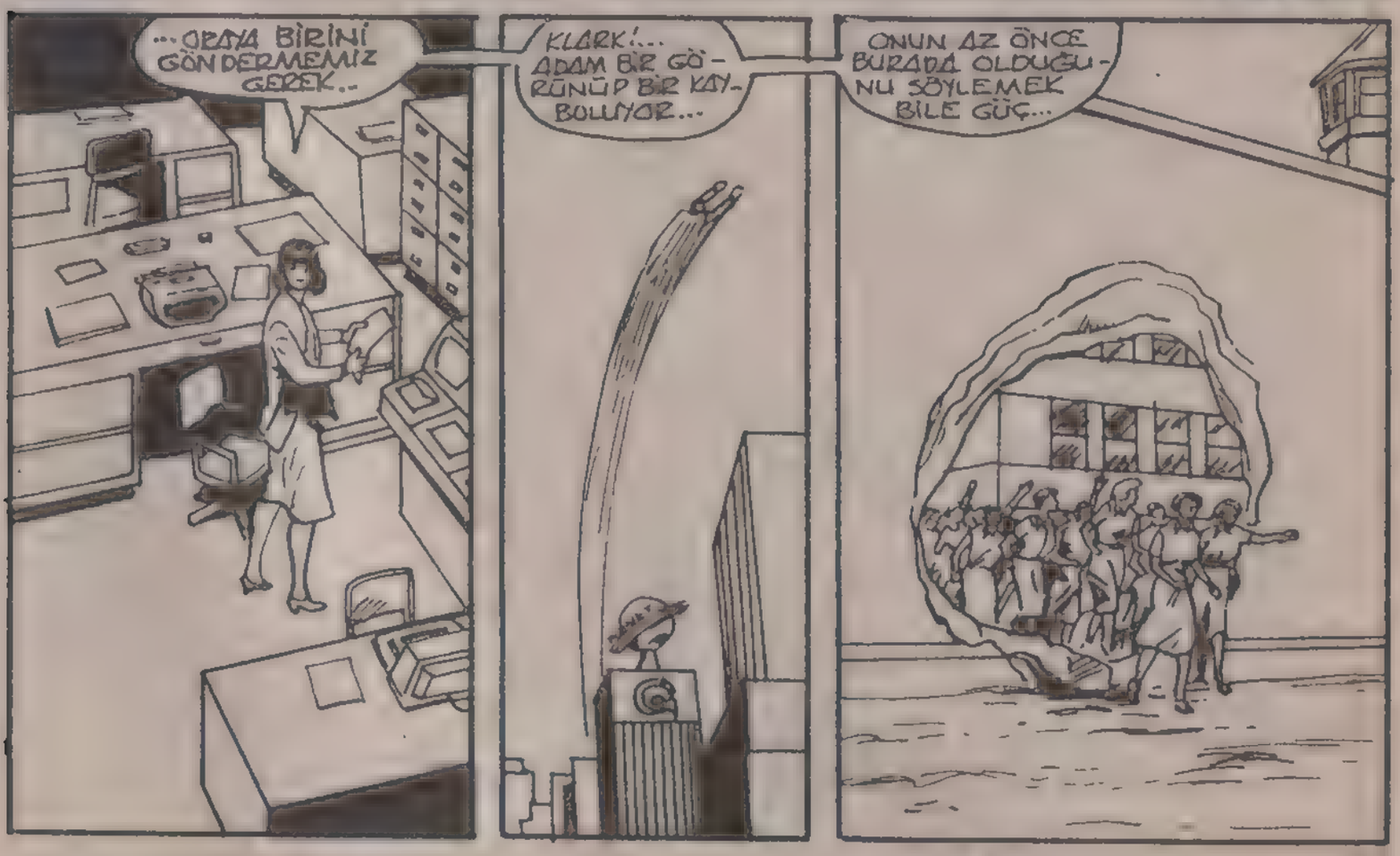
...ORAYA BİRİNİ GÖNDERMEMİZ GEREK..
KLARK!... ADAM BİR GÖRÜNÜP BİR KAYBOLUYOR...
ONUN AZ ÖNCE BURADA OLDUĞUNU SÖYLEMEK BİLE GÜÇ...

KADINLAR KOĞUŞUNDA BULUNAN MAHKÛMLAR, PROFESÖR ALICE HERMAN'IN BÜYÜK YARDIMLARI SAYESİNDE KAÇMAYI BAŞARDILAR...

AYAĞA KALKIP PEŞLERİNE DÜŞÜN.

AMA YER OYNAYIP DURUYOR.

AYAKTA DURAMIYORUM...

DR. HERMAN GELİŞTİRDİĞİ BİR MAYAYI KULLANARAK..

-ORGANİK REAKSİYONLARLA HAPİSHANENİN AVLUSUNU CANLANDIRMIŞTI...

ŞU HAYAT NE GARİP. BEN DİKKATLİ OLMASAM BU ZEKİ KADININ BULUŞU DÜNYA İÇİN NE BÜYÜK...

...İYİLİKLER YAPABİLİR...

ALICE HERMAN BULUŞUNU BU AMAÇ İÇİN KULLANDIĞI SÜRECE, HİÇ KİMSE BU HAYAT VEREN MAYAYI KANSER TERAPİSİNDE DENEMEYİ AKIL EDEMEYECEK...

HEY! HAYDİ SEN DE YÜRÜ...

BAŞARDIM. GERÇEKTEN BAŞARDIM.

SÜPERMEN'İN GÜCÜNÜ KÜÇÜMSEMEK MÜMKÜN MÜ ?
İNSANLAR ONA HER ZAMAN BÜYÜK BİR KURTARICI GÖZÜYLE BAKIYORLAR...
AMA ŞİMDİ FARKLI BİR DURUM VAR...
İŞTE OLDU..
POCANTTOO HAPİSHANESİNİN PERSONELİNİ SAPLANDIKLARI YERDEN KURTARDIM.
ALICE HERMAN GİBİ ZEKİ AMA ZAYIF İRADELİ KADINI KARANLIK YOLLARA ÇEKMEK BENİM İÇİN ZOR OLMADI...
...ONA GÖRE HAPİSHANE AYLAKSINI NASIL CANLANDIRIP DUVARI YIKTIĞINI NE SÜPERMEN NE DE BAŞKA BİRİ ASLA ANLAYAMAZDI...
PUFF

FAKAT SÜPERMEN ALİCE HERMAN'LA DAHA ÖNCE DE KARŞILAŞMIŞTI. NE YAPACAĞINI BİLİYORDU.

BUNU YAPMAKTAN NEFRET EDİYORUM.

...AMA ALİCE HERMAN'I ENGELLEMEK İÇİN AKLIMA GELEN TEK ŞEY BU...

PLUTONYUM NÜKLEER REAKSİYON YARATIR...

HAYAT KİMYASAL REAKSİYONLARIN BİR ÜRÜNÜ OLDUĞUNA GÖRE...

DENGESİ BOZULAN HAYATA KARŞI KOYMAK İÇİN AKSİ YÖNDE KİMYASAL REAKSİYONDAN YARARLANMAK GEREK..

X IŞINLI BAKIŞIMLA BU TAŞIN İÇİNDEKİ NÜKLEER REAKSİYONU HAREKETE GEÇİRİRSEM..

GRUNCH

...ANİDEN DEV GİBİ BÜYÜYEN BU BİTKİLERE ENGEL OLABİLİRİM.

İŞTE OLDU.

OLUŞTURDUĞUM REAKSİYONU NASIL DURDURABİLDİ? DAHA FAZLA MAYA TOZU KULLANMALIYIM.

HEY DOKTOR. BIRAK ŞU MAYA TOZUNU DA BURADAN GİDELİM.

İSTEDİĞİM ŞEYLERİ BİR HAREKET VEYA BİR SÖZCÜKLE NASIL KOLAYCA YAPABİLDİĞİME BEN BİLE HAYRET EDİYORUM...

KÜÇÜK BİR RÜZGARLA ONUN BURNUNA BİRAZ POLEN ULAŞTIRAYIM...

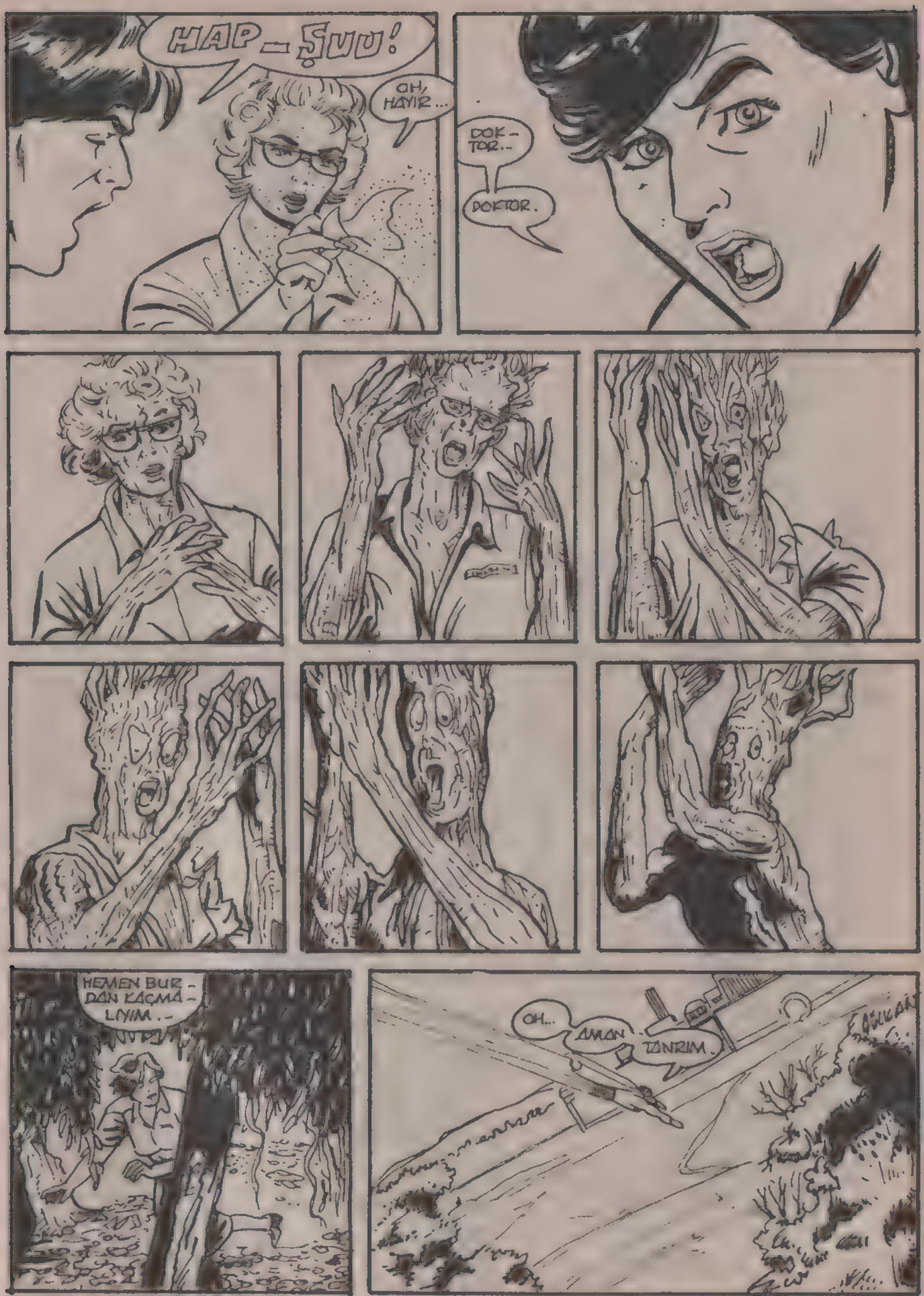
HAP - ŞUU!
OH, HAYIR...
DOK-TOR..
DOKTOR.
HEMEN BUR-DAN KAÇMA-LIYIM..
OH..
AMAN TANRIM.

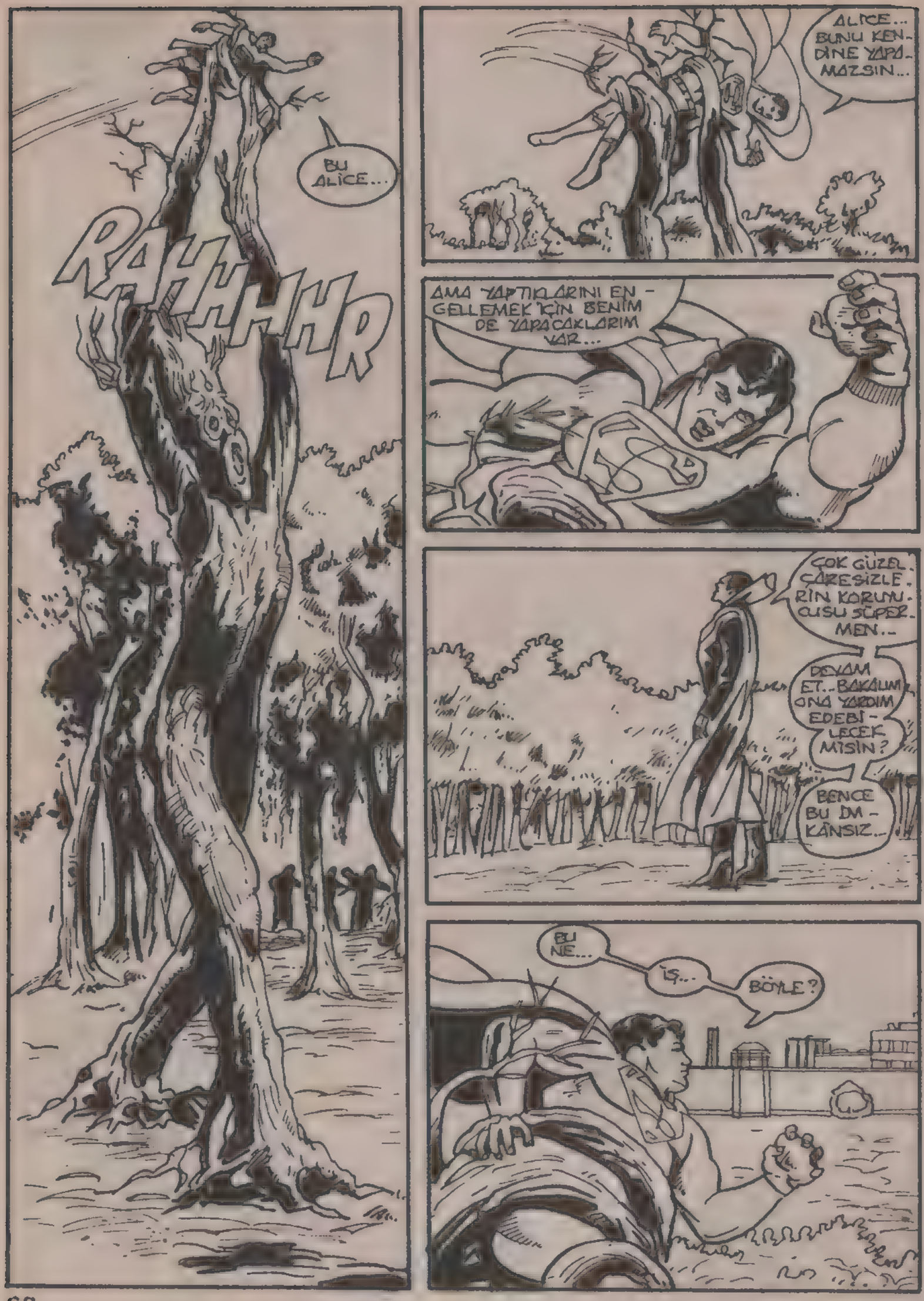
BU ALİCE...
RAHHHHR
ALİCE... BUNU KENDİNE YAPAMAZSIN...
AMA YAPTIKLARINI ENGELLEMEK İÇİN BENİM DE YAPACAKLARIM VAR...
ÇOK GÜZEL ÇARESİZLERİN KORUYUCUSU SÜPERMEN..
DEVAM ET.. BAKALIM ONA YARDIM EDEBİLECEK MİSİN?
BENCE BU DM KANSIZ..
BU NE...
İŞ...
BÖYLE?

ÖNCE ŞU PLUTON-YUMDAN KUR-TULAYIM.
HAZIR OL ALİCE..
ŞİMDİ DERİN BİR UYKU-YA..
DALMAK
ÜZERE-SİN...
NE İNSAN-LAR NE DE BİTİGLER..
HAVASIZLIĞA DAYANAMAZ-LAR...
ŞİMDİLİK SENİ YALNIZLIK KALE-SİNE HAPSEDE-CEĞİM ALİCE.
BİR ÇÖ-ZÜM BULUP SENİ NORMALE DÖNDÜRECE-ĞİM...
THUDDD

SÜPERMEN MAYANIN CANLILAR ÜZERİNDEKİ ETKİSİNİN GEÇİCİ OLDUĞUNU BİLEMEZDİ...
MAHKÛMLAR GERİ GE KİLİN..
NELER OLDUĞUNU BİLMİYORUM...
AMA SİZE HAPİSHANEYE DÖNMENİZİ TAVSİYE EDERİM..
BEN YAPMADIM.
AMA ŞUNU BİLİYORUM İNSAN KENDİSİNE DOĞRU GÖRÜNEN ŞEYİ YAPARSA...
İŞİN GERİSİ KENDİLİĞİNDEN GELİR...
YOKSA KARŞINIZDA BENİ BULURSUNUZ.
SÜPERMEN ONU ESKİ HALİNE NASIL SOKTUN?
HEP BÖYLE SAÇMALARSA, İNSANLARIN ONU..
..KÜÇÜMSEMESİ NORMAL OLUR...

HAYDİ! ŞİMDİ NELER YAPTIĞINI ANLAT!..

BANA GÖRE KENDİ İLGİ ALANIM İÇİNDEKİ EN BÜYÜK NİLİK SEVERİ ORTADAN KALDIRMAK İÇİN YAPTIĞIM İLK DENEME...
BAŞARILI OLDU...
PEKİ BUNDAN SONRA NELER YAPACAKSIN?
YAKIN BİR GELECEKTE ONU YOK ETMEYE MECBURUM..
NEYE DAYANARAK BÖYLE SÖYLÜYORSUN?
KAZANMAK İÇİN SUPERMEN'İN HER DEFASINDA BENİ...
YENMESİ GEREK. OYSA BENİM BİR KEZ YENMEM YETER..

# DOKTOR Stratos

O GÜN, 311 MUHTAÇ ÇOCUK METROPOLİS PARKINDA KARDAN ADAM YAPMA YARIŞMASINA GİRECEKLERDİ. ..

TÜM ÇOCUKLAR İŞADAMLARINCA BAĞIŞLANAN ÖDÜLLERİNİ ALACAKLARDI.

ANİ BASTIRAN KAR SAYESİNDE, TEKERLEKLİ PATENLER YERİNE BUZ PATENLERİ ÇIKARILMIŞTI.

MAYIS AYI KIŞ CENNETİ OLMUŞTU.

VE METROPOLİSTE NEŞE VARDI.

AMA HER YERİNDE DEĞİL...

MC. GUFFİN ÇETESİNİ KİMSE DURDURAMAZ.

SEN BİLE!

JOEY, JOEY BU SÜPERMEN, ONA BİR ŞEY...

...YAPAMAZSIN!

BUNLAR MUTLAKA BAŞKA YERDEN GELME...

BU KENTTE ATEŞ EDEREK BENİ DURDURMAYA ÇALIŞACAK SERSERİLER OLDUĞUNU SANMIYORUM.

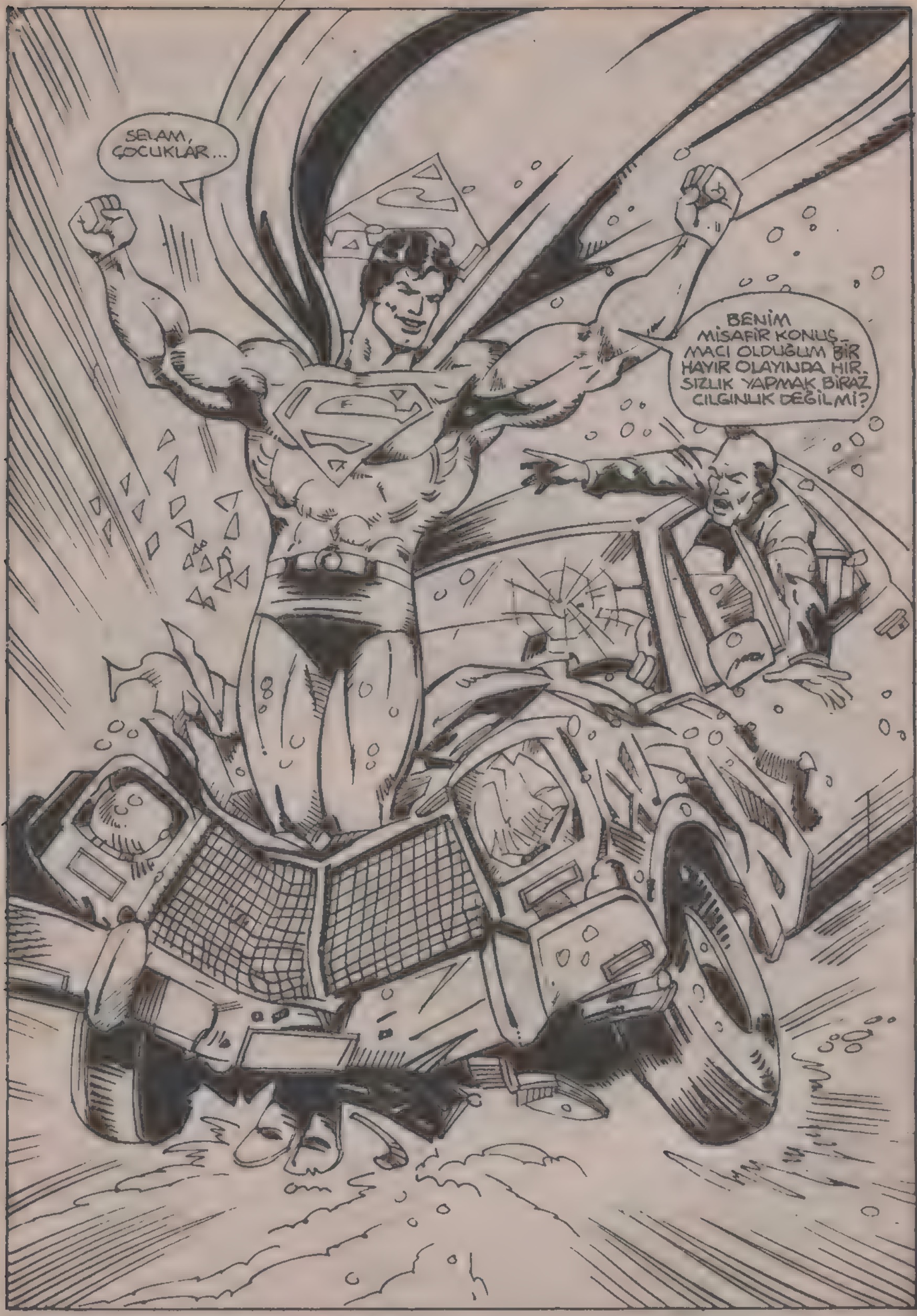
SELAM, ÇOCUKLAR...
BENİM MİSAFİR KONUŞMACI OLDUĞUM BİR HAYIR OLAYINDA HIRSIZLIK YAPMAK BİRAZ ÇILGINLIK DEĞİL Mİ?

ŞİMDİ YA BU SOĞUKTA DONARSINIZ, YA DA KODESTE ISINIRSINIZ.

HANGİSİ?

ISINALIM!

AKILLI ADAMSIN!

SİZ NEREDENSİNİZ?

GOTHAM'DAN, BETMEN'DEN KAÇIYORDUK!

YE METROPOLİSE GELDİNİZ. SİZİ BENİM HAKKIMDA KİM SE UYARMADI MI?

YOKSA BENİ KOLAY BİR AV MI SANDINIZ?

HER İKİ HALDE DE HATALISINIZ.

BUNUN CEZASINI ÇEKMENİZ GEREK.

"DR. STRATOS, HERKEZ KONUŞMA YAPMANIZI BEKLİYOR."

BİR TANRI KULLARININ İSTEĞİNİ YAPMAYA MECBUR MU?

TABİİ BEKLEYECEKLER. DEĞİL Mİ, MARİANNE?

T-TABİİ, CONSTANTİNE.. N-NASIL İSTERSEN!

GÖRDÜN MÜ, HODOR? MARİANNE YERİNİ BİLİYOR. O APTALLAR DA ÖĞRENECEKLER!

BEYLER, KAOS KALESİNE HOŞGELDİNİZ. UMARIM UÇUŞUNUZ OLAYSIZ GEÇMİŞTİR.

ESKİ YARDIMCIM EMİL MARKOS'LA GÖRÜŞTÜKTEN SONRA İŞE BAŞLARIZ.

NASIL ÇALIŞTIĞIMI GÖRMEK SİZE BİR FİKİR VERİR.

EMİL, BENİ YİNE HAYALKIRIKLIĞINA UĞRATTIN. BAŞARISIZLIĞA TAHAMMÜLÜM OLMADIĞINI BİLİYORSUN.

BUNDAN BAŞKA HIRSIZLIK YAPTIN VE ADAMLARI İSYANA TEŞFİK ETTİN.

D-DOKTOR.. PİŞMANIM... KANDIRILMIŞIM...

YALVARIRIM DOKTOR STRATOS BANA BİR ŞANS DAHA VER.

DOKTOR STRATOS'A YALVARIYOR MUSUN? TANRININ BİR FANİNİN YAKARISINA İHTİYACI OLUR MU?

HAYIR, EMİL. SENİ AFETMEYECEĞİM!

DR. STRATOS SENİ CEHENNEME YOLLUYOR!

ŞİMDİ İŞİMİZE BAKALIM, DOSTLARIM.

BEN OLİMPUS DAĞININ ETEĞİNDE BULUNMUŞ KİMSESİZ BİR ÇOCUKTUM... AİLEM BİLİNMİYORDU.

ÇÜNKÜ BEN TANRILARIN ÇOCUĞUYUM.. HAYATI BİLE DEĞİŞTİRME GÜCÜM VAR.

CENNETE GİDİNCE GERÇEK KİMLİĞİME KAVUŞACAĞIM. BENİM KADERİM YILDIZLARA YAZILMIŞ.

SİZ FANİ DOSTLARIM DA BANA HİZMET ETMEKTEN MUTLU OLACAKSINIZ.

NEDEN ÖYLE DURUYORSUNUZ? EMİRLERİMİ YERİNE GETİRİN.

SEN HARİÇ, MELİNDA. SEN BU AKŞAM BANA HİZMET EDECEKSİN.

ŞEY.. TABİİ, CONSTANTİNE. TABİİ DOKTOR STRATOS.

KAZANACAĞIM ZAFERİ HİSSETTİN Mİ, MELİNDA?

BAŞARIM GİTTİKÇE ARTIYOR.

TABİİ HİSSETTİM CONSTANTİNE.. SENİN İÇİN DUA EDİYORUM...

GEBER, ÇILGIN HERİF. BENİ KÜÇÜK DÜŞÜRDÜN.

UYU, CONSTANTİNE... UYU!

BİRAZ DAHA UYU.

SKRRAKKKK

SONRA HEPİMİZ RAHATA KAVUŞACAĞIZ...

NOOOOOO

CONSTANTİNE!!

DAILY PLANET GAZETESİ.

OO, SELAM LOİS... GELDİĞİNİ DUYMADIM.

NE HAFTAYDI, DEĞİL Mİ? HAVA ÇOK İYİYDİ... KLARKLA BEN KAYAK YAPMAYA GİTTİK.

ONUN GİBİ BİR ADAMI NASIL ELİNDEN KAÇIRDIN?

HARİKA BİR ADAM.

ŞEY, ANNEN NASIL?

KLARK BAZI SAĞLIK SORUNLARI OLDUĞUNU SÖYLEDİ.

BEN İYİYİM, CATHERİNE. ANNEM DE İYİ, BABAM DA İYİ.

KIZKARDEŞİM DE İYİ. BALIKLARIM DA İYİ.

BAK, BAZI AİLEVİ SORUNLARIN OLDUĞUNU BİLİYORUM.

BENİM DE VAR. OĞLUMU YANIMA ALMAK İÇİN UĞRAŞIYORUM.

DİNLE, CATHERİNE KAFAMDA BİR SÜRÜ SEY VAR.

LOİS, SEY...

CATHERİNE, METROPOLİS ÇETELERİ HAKKINDA YAZMAM GEREKEN YAZIYI BİR TÜRLÜ BİTİREMEDİM. SEN İSE BAŞIMI AĞRITIYORSUN.

LOİS, SENİNLE KONUŞMAK İSTEDİM... BELKİ SENİNLE DOST OLABİLİRİZ.

AMA GÖRÜYORUM Kİ SENDE HİÇ BİR HAREKET YOK. SERBEST OL, LOİS. BİRLİKTE ÇALIŞMAYA MECBURUZ.

HAYIR, AYNI GAZETEDEYİZ AMA BİRLİKTE ÇALIŞMAYA MECBUR DEĞİLİZ.

AYRICA BEN HABER YAZIYORUM SEN İSE DEDİKODU YAZIYORSUN.

DOST OLMAMIZA GEÇ LİNCE...

SLAM

HA NE DİYORDUM, OĞLUMA DEDİM Kİ "JOEY, YA KOLEJE GİDERSİN YA DA SENİ TOKATLARIM!"

OĞLUM İYİ BİR ÇOCUKTUR, BAY KENT. BAZEN APTALCA DAVRANIR, AMA İYİDİR.

İLERDE DÜZELİR EDDİE. ÇOCUKLAR HEP BÖYLEDİR.

SELAM LOİS, CATHERİNE'Yİ GÖRDÜN MÜ?

BİLGİ Mİ İSTİYORSUN, KLARK..?

..OLL'İ ÇEVİR!

LOİS, BİRŞEY Mİ OLDU?

ONU KIZDIRAN NEDİR?

NE ZAMAN BİRAZ DEĞİŞTİĞİNİ DÜŞÜNSEM, TEKRAR BUZ GİBİ DAVRANMAYA BAŞLIYOR.

SELAM, YAKIŞIKLI. BİRLİKTE YEMEĞE NE DERSİN?

YENİ BİR RESTAURANT AÇILMIŞ. DENEMEK İSTİYORUM.

LOİS'İN NESİ VAR? BAZEN SAVAŞA GİDEN TANK GİBİ DAVRANIYOR.

KADINLARI KİM ANLIYA BİLİR Kİ?

HAYDİ GEL. DUYDUĞUMA GÖRE, O RESTAURANT'IN BALIĞI ÇOK GÜZELMİŞ.

HEY MAYISTA BU HAVA NE BÖYLE? GÜNEŞLİ LOS ANGELES'İ TERK ETMEMELİYİMİŞİM.

KALİFORNİA'DA BİLE MÜTHİŞ YAĞMUR YAĞIYORMUŞ.

BU HAVADA İNSAN BİR KAÇ GECEYİ DAHA SÖMİNE BAŞINDA GEÇİREBİLİR.

HOŞUNA MI GİTTİ YOKSA?

WASHİNGTON'DA...

SAYIN BAŞKANIM, DOLU GİTTİKÇE KÖTÜLEŞİYOR. SIĞINAĞA İNSENİZ İYİ OLACAK.

GEORG, BEN KÜÇÜKKEN HEP KARDA OYNARDIM. BUNDA NE KÖTÜLÜK VAR?

SAYIN BAŞKANIM İSRAR EDİYORUM.

BU SEFERLİK VAZGEÇ GEORG. HALKIN BAŞKANLARININ KARDAN KORKTUĞUNU DÜŞÜNMESİNİ İSTEMEM.

BUNA BİRAZCIK DENMEZ, ŞEKERİM.

OOO, GALİBA HAKLISIN.

BAŞKANIM KIRMIZI TELEFON ÇALIYOR.

BUGÜN NASILSIN, MİKHAİL?

SİZİN ORDADA MI FIRTINA VAR, YOKSA?

HER YER SULAR ALTINDA.

SAYIN BAŞKAN, BU SADECE BAŞLANGIÇ. YALNIZ BEYAZ SARAYI DEĞİL, İSTEDİĞİM HER HEDEFİ...

BAŞKANIM, DİĞER HATTA DR. STRATOR ADINDA BİRİ VAR. BU HAVAYI KENDİSİNİN YARATTIĞINI SÖYLÜYOR.

DİĞER TELEFON ARIYOR. BİRAZ BEKLEYİN LÜTFEN.

..VURABİLİRİM!

BİR DAHA Kİ SEFERE, İSTEKLERİMİ BİLDİRECEĞİM.

SOVYETLERE DE BAŞLARINA BELA OLACAĞIMI SÖYLEYİN.

SLAM

ONU BULMUŞ OLMALI!

BU BENİM TEK ŞANSIM.

GOPHER, NASIL GİDİYOR?

OO, BAYAN CATHERİN, SİZİ BEKLİYORDUM.

İSTEDİĞİNİZİ BULDUM. BİRAZ VAKTİMİ ALDI, AMA SİZİ KIRAMAZDIM

ÇOK TATLISIN, GOPHER.

SİZ DE ÇOK GÜZELSİNİZ BAYAN CATHERİNE BİLİYORMUSUNUZ, BENİMLE KONUŞAN ENDER KİŞİLERDENSİNİZ!

ÇOĞU KİMSE BANA "ŞUNU BUL GOPHER. BUNU BUL GOPHER" DER, AMA SİZ KONUŞUYORSUNUZ.

ÇOK İYİSİNİZ.

YANİ ŞEY, FİLMLERİ BULMAK BENİM GÖREVİM..

AMA BAZEN İNSANLARLA KONUŞMAK DA HOŞUMA GİDİYOR.

SEN TAM KONUŞULACAK İNSANSIN GOPHER...

BİR ÇOK ŞEY BİLİYORSUN!

YARDIMIN İÇİN TEŞEKKÜRLER SALI YEMEĞE GİDİYOR MUYUZ?

SAHİ Mİ? BENİMLE YEMEK YİYECEK MİSİNİZ?

TABİİ. SALI'YA GÖRÜŞÜRÜZ.

NE KADAR GÜZEL.

MÜKEMMEL... DURUŞMA BİR KAÇ HAFTA SONRA. ADAMI KAZANACAKSAM, JOE'YE KARŞI TÜM KANITLARI BULMALIYIM.

O SIRADA..

BU HAVANIN GARİP BİR RASLANTI OLDUĞUNU SANMIŞTIM.

O DR. STRATOS. UN BAŞKANA DEDİKLERİ DOĞRUYSA...

... HERŞEYİ ÇABUCAK ESKİ HALİNE GETİRMEM GEREK.

KAOS KALESİ.

ÇILGINLAR GÜÇLERİMDEN ŞÜPHE EDİYOR..

...AMA YAKINDA HEPSİ ÖĞRENECEK.

BEBEKKEN ÖLÜM. PUS DAĞI ETEKLERİNDE BULUNAN BEN.. TANRILARIN ÇOCUĞUYUM.

BİRGÜN DOĞAL GÜÇLERİM ORTAYA ÇIKACAK..AMA O ZAMANA KADAR...

... HABERLEŞME UYDUSUNDAN RAPOR VER.

TABİİ, DR. STRATOS.

" ŞU ANDA UYDU MÜKEMMEL ÇALIŞIYOR. HABERLEŞMEDEKİ TEK AKSAKLIK AMERİKAN VE SOVYET UYDULARINDAN KAYNAKLANIYOR.

"BUNU DÜZELTMEK İÇİN, FREKANSIMIZI YENİDEN AYARLADIK.

"ÇOK İYİ TAM HASSASİYETLE ÇALIŞMALIYIZ."

BUNU BAŞARABİLİRİZ. AMA BİR SORUN VAR. AMERİKAN KAHRAMANI SÜPERMEN LONDRA'YA DOĞRU UÇUYOR...

GÜZEL.

...O DA İŞİMİZİ BOZABİLİR.

ONU YOK ETMEK İÇİN SANA İZİN VERDİM.

BUNU BAŞAR.!

GELGİT DALGALARI VE FIRTINA PARLAMENTOYU ETKİLİYOR.

THAMES NEHRİ ÜZERİNDEKİ KÖPRÜLERİN YARISI YIKILMIŞ BİLE.

BU DAHA ÖNCE KARŞILAŞTIĞIM DÜŞMANLARA BENZEMİYOR.

HAVAYLA NASIL SAVAŞABİLİRİM?

RÜZGAR'IN HIZINI ARTIRIN.

YÖNÜNÜ AYARLA.

AMERİKALININ YOK OLMASINI İSTİYORUM!

PROBLEM SADECE HAVADA DEĞİL... HER YERDE SORUN VAR.

HERKESE BİRDEN NASIL YARDIM EDEBİLİRİM.

HEPSİ BANA MUHTAÇ OH...!

UNFF!

BİRDEN STRATOS'UN İLGİ NOKTASI OLDUM.

BU İYİ! DİKKATİNİ BANA VERİRSE, DİĞER İNSANLARA DAHA AZ SALDIRIR!

ŞİMDİ SORUN ŞU... ONU YERLEŞİM ALANLARINDAN NASIL UZAKLAŞTIRABİLİRİM?

NASIL?

ASLINDA CEVAP BASİT... ADIM ADIM YAPMALIYIM.

ÖNCE ŞU ARABALARDAN KURTULAYIM..

...SONRA GELGİT DALGALARIYLA İLGİLENEYİM.

YAPMAK SÖYLEMEKTEN ZORMUŞ.

SUYA YUMRUK ATAMAM KI.

AMA ONU NEHRE DOĞRU YÖNELTEBİLİRİM.

ŞİMŞEK !?!

BU KESİNLİKLE BİR SALDIRI.

DEMEK STRATOS HAVAYI GERÇEKTEN KONTROL EDİYOR.

PEKİ ONU NASIL DURDURABİLİRİM?

OOOMMFFF!

DALGAYI UNUTTUM.

APTAL KLARK!

HEM DE NE APTAL.

ÇABUK HAREKET EDERSEM, SUYU ARKAMDAN ÇEKERİM...

...VE PARLAMENTODAN UZAKLAŞTIRIRIM...

UNNHHH!

BİR YILDIRIM DAHA.. GÜCÜM [illegible]IYOR.. BU ŞEKİLDE DEVAM EDEMEM.

YENİDEN PLAN YAPMAM GEREKİYOR.

SADECE BİR KAÇ SANİYEM VAR.

BİR SANİYE DİNLENEYİM..TAMAM ŞİMDİ HAZIRIM.

ŞİMDİ SU YÜZÜNE ÇIKMALIYIM..

GELGİTİN YÖNÜNÜ DEĞİŞTİRMEME OLANAK YOK...

..PARLAMENTONUN TÜMÜNÜ DE KORUYAMAM.

AMA, BUNU DOĞRU YAPARSAM, ONA GEREK KALMAYACAK.

İNGİLTERE'DE KALELERİN ETRAFINDA HENDEK VARDIR.

..PARLAMENTONUN ETRAFINA DA GEÇİCİ BİR HENDEK KAZSAM, SANIRIM BANA KİMSE KIZMAZ.

SU GELİYOR!

UMARIM HENDEK TÜM SUYU ALACAK KADAR GENİŞ-TİR.

SHOOM

ARTIK İKİNCİ BİR ŞANSIM YOK.

DUA ETMELİYİM.

BAŞARDIM!

NEYSE, ŞİMDİLİK BİR KENTİ KURTARDIM.

BUNDAN SONRAKİ HEDEF NERESİ?

SÜPER KULAĞIMLA BİR TELSİZ KONUŞMASI DUYDUM.

PARİS, MOSKOVA, AMSTERDAM'MI..? KİM BİLİR BAŞKA NERELERİ VAR?

HER YERDE BİRDEN OLAMAMKI... TÜM KAHRAMANLAR BİR ARAYA GELSE BİLE BU İŞİ HALLEDEMEZ.

ÖYLEYSE ÇÖZÜM, SORUNUN KAYNAĞINA İNMEK.

BU DA O KADAR KOLAY DEĞİL.

ELİMDEN YAPACAK BİR ŞEY GELMEŞE DE..

..YARDIM ÇIĞLIKLARINI GÖZARDI ETMEK ÇOK GÜÇ..

PARİS 500 METRE KALINLIĞINDA SİSLE ÖRTÜLÜ.

ÜÇ METRE İLERİSİNİ GÖRMEK İÇİN BİLE TELESKOPİK BAKIŞIMI KULLANMAM GEREKİYOR.

GÖRDÜĞÜM HİÇTE HOŞ DEĞİL...

STRATOS'LU ARAMAKTAN BİR SÜRE YAZ GEÇMELİYİM.

SÜPERMEN'E İHTİYAÇ VAR.

SİSLE UĞRAŞMAK SUDAN DAHA KOLAY.

SİSİ UZAKLAŞTIRMAK İÇİN BİR EMME ALANI YARATMALIYIM.

BİRKAÇ DA KİKADA PARİS'İN ÇOĞUNU TEMİZLERİM.

SONRA YOLUMA DEVAM EDERİM.

GÖRÜNÜŞE GÖRE, STRATOS'UN PLANI BENİ BİR KENTTE MEŞGUL EDİP BAŞKA KENTLERE SALDIRMAK. ŞİMDİYE KADAR BAŞARILI DA OLDU... OOO!

RÜZGAR AKIMI

TUTUNACAK BİR ŞEY YOK. GERİ İTİLİYORUM.

PEKALA ŞİMDİ DENGEMİ BULAYIM.

TEMİZLEYEBİLDİĞİM KADAR TEMİZLEYİP, BURADAN ÇEKİP GİDEYİM.

HA? YENİ BİR TELSİZ SİNYALİ...

ŞİMDİ BONN'A GİDEMEM... MISIR'A GİTMEM GEREK.

AMA MERAK ETME STRATOS... YAKINDA KARŞILAŞACAĞIZ.

O ZAMAN SENİN YERİNDE OLMAK İSTEMEZDİM.

ÇÖLDE KAR MI, YAĞIYOR?

İYİ PLAN, STRATOS..

...EN DİRENÇSİZ YERLERİ BELİRLEYİP, SONRADA ORALARI SU BASTIRMAK.

ALASKADA KAR FIRTINASI PEK SORUN OLMAZDI..

...AMA BURADA...

HA?

KAR ÜZERİME YAPIŞIYOR.. TONLARCASI...

AMAN TANRIM!

ETRAFIMDAKİ KAR DONUYOR...KIMILDAMAYA ÇALIŞIYORUM..AMA ÇOK ZOR.

BUNUN.. SONU..NE OLACAK...

ÖNCE SAÇ KILLARIMI İLERİ GERİ OYNATTIM.. BU KARI KALDIRMAK İÇİN BANA KUVVET VERDİ. BİR BAŞLANGIÇ OLDU.

SADECE KISA BİR SÜRE GECİKTİM.

BENİ BEKLE, STRATOS ... SANA GELİYORUM!

ONU DURDURAMADINIZ MI?

ONU YOK ETMENİZİ SÖYLEMİŞTİM, SERSEMLER!

BAŞARAMAZSANIZ GAZABIMA UĞRARSINIZ!

FAS'IN TETOVAN KENTİ... BURADADA DURMAM GEREKECEK.

HER YER BUZ TABAKASIYLA ÖRTÜLMÜŞ.

HALKIN NEFES ALMASINI SAĞLAMAK İÇİN, BU TABAKAYI DELMEM GEREKECEK.

BURADA OLMASAYDIM, STRATOS GÖZÜNÜ KIRPMADAN BİNLERCE KİŞİYİ ÖLDÜRECEKTİ.

KENDİMİ SORGULADIĞIMDA, DÜNYADAKİ GÖREVİMİN BU TÜR...

..KARGAŞALARI ÖNLEMEK OLDUĞUNU ANLIYORUM.

BELKİ BU GÜÇLER BANA BELLİ BİR AMAÇ İÇİN VERİLMEDİ...

...AMA BİR KİŞİ ELİNDEKİ GÜÇLERDEN YARARLANMIYORSA...

..KENDİNİ ALDATIYOR DEMEKTİR.

BEN DE BUNU YAPMAYACAĞIM.

TAMAM, BUZDAN MEZAR SONUNDA AÇILDI. ARTIK HALK TEMİZLİĞE BAŞLAYABİLİR.

STRATOS'U BULMALIYIM. BÖYLE DEVAM EDEMEM... BENİ YORUYOR.

GALİBA ONUN PLANI DA BU.

AMA TÜM BUNLARI NASIL YAPIYOR?

STRATOS'UN BİLGİSAYAR ÖĞRENİMİ GÖZ ÖNÜNDE TUTULURSA, HAVA KOŞULLARINI BOZACAK BİR MAKİNA YAPTIĞI SÖYLENEBİLİR.

AMA YİNE DE BİRBİRİNDEN BU KADAR UZAK YERLERİ NASIL ETKİLEYEBİLDİĞİ ANLAŞILMIYOR.

YOKSA...

GALİBA BU ALET UZAYDA OLMALI.

HIMM. NORMAL BAKIŞIMLA BULUTUN ÖBÜR YANINI GÖREMİYORUM..

...AMA TELESKOPİK BAKIŞIMLA GÖRÜRÜM. HIMM.. BU GARİP BİR UYDU.

PEKALA... TEHLİKENİN NEREDE OLDUĞU BİLİNİNCE..

..ONU DURDURMAK KOLAYDIR.

..STRATOS, ÖNCE HEDEF UYDUN...

...SONRA SEN!

OLDUKÇA GELİŞMİŞ BİR AYGIT.. ELEKTRONİK ALETLER YARDIMIYLA GİZLENİYOR OLMALI.

O ÇILGIN UYDUMU BULDU.

HEMEN IŞINLARI KULLANIP ONU YOKEDİN.

IŞINLARIN DÜNYADA NEREDEN GÖNDERİLDİĞİNİ İZLEYEBİLİYORUM

...BAHSE GİRERİM DR. STRATOS'U BULACAĞIM YER DE ORASI.

TAMAM DOSTUM.

ARTIK HER ŞEY BİTTİ!

GERİ ÇEKİL ÇILGIN..DR STRATOS BİR TANRIDIR VE FANİ DÜŞMANLARINI ÖLDÜRMEYE HAKKI VARDIR.

STRATOS DELİNİN BİRİ. HERŞEYİ UYDUNUN YAPTIĞINI BİLDİĞİ HALDE, KENDİNİ TANRI SANIYOR.

"İŞTE TANRININ ELİ DÜŞMANI UZAKTAN VURACAK."

AŞAĞIDA KALEYİ GÖRÜYORUM.

HA? IŞINLAR YARDIMIYLA YARATTIĞI BİR YILDIRIMLA BENİ VURMAYA ÇALIŞIYOR.

ONUNLA ŞİMDİ GÖRÜŞECEĞİZ.

HAYIR! ÇOK YAKLAŞTIN..HEPİMİZ...

ADAM HAKLI, STRATOS DA DİĞERLERİ GİBİ BİR İNSAN. IŞINLAR KİMSEYİ VURMAMASI İÇİN ONLARI KENDİME ÇEKMELİYİM... AHHHH!

SKKKRRAAAKKKK

UYUŞMUŞ GİBİYİM... ZOR HAREKET EDİYORUM... NE OLDU?

CABUK DAVRANAMADIM... ÇOK YORGUNDUM.

STRATOS!

AİEEEE!

V-VURULDUM... ÖLÜYORUM!

...AMA BEN ÖLEMEM... BEN BİR TANRIYIM! TANRILAR ÖLMEZ!

STRATOS!

DENİZE DÜŞTÜ!

ONU YAKALAMAYA ÇALIŞTIM.. AMA CABUK DAVRANAMADIM.

BAKAYIM BİR MİLİM CİZE ONU KURTARDI MI?..

...GERÇİ HİÇBİR İNSAN BÖYLE BİR SEYDEN SAĞ ÇIKAMAZ.

ONDAN HİÇ BİR İZ YOK.

SUYA ÇARPINCA PARÇALANMIŞ OLMALI.

GİTTİ... AMA KAFAMDA YÜZLERCE SORU KALDI.

ÇOĞU CEVAP BULAMAYACAK.

HER ŞEY BİTTİ.

BU DA SEVİNİLMESİ GEREKEN BİR DURUM.

ADAMLARIYLA GÖRÜŞTÜKTEN SONRA, UYDUSUNU VE LABORATUVARINI SÖKECEĞİM.

GÜNLER SONRA, EGE DENİZİNDE FIRTINADAN ÖNCEKİ SESSİZLİK VARDIR..

EGE'NİN SULARI AŞAĞIDAN GELEN BİR ENERJİ İLE PARLAR.

SONRA KAYNAMAYA BAŞLAR..

..KAYNAYAN DENİZDEN..

TARİF EDİLMESİ ÇOK GÜÇ OLAN...

...BİR YARATIK ÇIKAR.

BİLDİKLERİM DOĞRU ÇIKTI.

ŞİMDİ GÜÇ BENİM İÇİMDE...

KENDİ KADERİME SAHİP ÇIKTIM.

İNSAN DOKTOR STRATOS ARTIK YOK.

ŞİMDİ DÜNYADA TANRI STRATOS VAR.

STRATOS ULU GÖREVİNİ YAPACAK. BUGÜN VEYA YARIN DEĞİL AMA MUTLAKA YAPACAK. VE O GÜN SÜPERMEN ÖLECEK.

BU ONUN KADERİ!



BU MACERANIN SONU

# BEN SÜPERMEN OLSAYDIM

SOKAK SATICISI ERNİE SON ON YIL İÇİNDE METROPOLİS'İN DEĞİŞTİĞİNE TANIK OLMUŞTUR...

SANDVİÇTEN BİBLOYA KADAR HER ŞEYİ SATAN ERNİE, KARININ BAZEN ARTTIĞINI, BAZEN DE AZALDIĞINI GÖRMÜŞTÜ...

Woooosh

BİR SÜPER KAHRAMAN'IN KENTİ KENDİNE MESKEN EDİNMESİNE ŞAHİT OLMUŞTUR...

HEY, NE OLUYOR?

CRUNK

CRUNK

ÖNCE BU İŞE ŞAŞIRMIŞ SONRA KABULLENMİŞTİR...

İŞİ BAŞARDIĞIMIZI SANMIŞTIM.

BAŞARAMADIK. LASTİKLERİMİZ SÖKÜLDÜ.

MARİKA! MÜKEMMEL.

EVET. SOSİSLİ SANDVİÇ ÇOK İYİDİR...

HAYIR! ŞEYDEN SÖZE DİYORUM.

... SÜPERMEN Mİ? ÜNÜ HER GÜN GÖRÜRÜM. GALİBA SÜPER BAKIŞIYLA ARABANIN LASTİKLERİNİ ERİTİP ASFALTA YAPIŞTIRMIŞ...

AMA SÜPERMEN'İN HAYAL GÜCÜ PEK İYİ DEĞİLDİR...

MROOOOM

METROPOLİS'TE İLGİNÇ HABERLER HİÇ EKSİK OLMAZ. BU YÜZDEN KLARK KENT'LE LANA LANG ÖĞLE YEMEĞİNİ SANDVİÇLE GEÇİŞTİRİRLER.

İKİ KETÇAPLI SANDVİÇ ERNİE.

KETÇAP MI? SOSİSLİ SANDVİÇ KETÇAPLA YENMEZ Kİ...

SİZ İKİNİZ TV.DE ÇOK İYİSİNİZ.

..AMA SANVİÇ İŞİNİ EHLİNE BIRAKIN...

İŞTE HARDALINIZ.

TURŞUNUZ.

YE SALATANIZ.

VE SODANINIZ...

DİKKAT ET KLARK.. EN SON SMOLLVİLLE FUARINDA SOSİSLİ SANDVİÇ YEMİŞTİK.-VE ÜÇ GÜN BOYUNCA MİDEM AĞRIMIŞTI...

ASLINDA SÜPERBOY OLARAK UZAYA GİTMİŞTİM. HMM. ERNİE HAKLIYMIŞ. SANDVİÇ BÖYLE DAHA GÜZEL OLMUŞ...

O ZAMAN SENİN İÇİN ÇOK ÜZÜLMÜŞTÜM.

SONRA SÜPERBOY GELMİŞTİ...

EVET... AMA O ZAMANLAR ÇILGIN BİR KIZDIM. ŞİMDİ GERÇEK BİR ERKEĞE İHTİYACIM VAR.

SONRA GÖRÜŞÜRÜZ, DEDİ GİTTİ.

YOKSA YİNE MİDEM AĞRIYOR NUMARASI YAPACAKTIM. ÇEVREDE BİR SORUN VAR...

BU İŞ TAM...

..YAŞASIN EFSANEYE GÖRE.

HEY BAKIN BU SÜPERMEN.
ACABA ONUN GERÇEK KİMLİĞİ NE?
BENİM GİBİ BİR SOKAK SATICISI OLABİLİR...
BU ERNİE'NİN YAPABİLECEĞİ EN İYİ KOMPLİMANDIR...
O HAREKETE GEÇİNCE MUTLAKA BİR NEDEN VARDIR.
SÜPERMEN BANKA SOYGUNUNA TAM ZAMANINDA YETİŞTİ...
KLIK BWEEET
AMA EKRANDA DA GÖRDÜĞÜNÜZ GİBİ, SÜPERMEN'İN İKİ SOYGUNCUYU TUTUKLAMASI BİR ANDA ZORA GİRDİ...
ARTIK YÜKSEK TEKNOLOJİ ÇAĞINA GİRDİĞİMİZ KESİN...
BÖYLECE SUÇ İŞLEYENLER SÜPERMEN'E KARŞI KOYMAK İÇİN DAHA GELİŞMİŞ ARAÇLAR KULLANIYORLAR..
ANİDEN PARLAYAN BİR KABARCIK ORTAYA ÇIKARAK SÜPERMEN'İ ÇEVRELEDİ...
POLİS OLAY YERİNİ KORDON ALTINA ALIRKEN, SÜPERMEN KABARCIĞIN İÇİNDE HAPİS KALDI...
GERİ ÇEKİLİN! BİR ADIM ATARSANIZ MIHLARIM.

SÜPERMEN KABARCIĞIN İÇİNDEN ÇIKMAYA ÇALIŞIYOR...

SÜPERMEN ÇIKAMIYOR.. BANKANIN DUVARI NI YIKACAK..

BEN SÜPERMEN OLSAYDIM...

ISI SAÇAN BAKIŞIMI KULLANARAK KABARCIĞI GİTGİDE BÜYÜTÜR VE SONUNDA PATLATIRDIM.

HAYIR. OLMADI. HERKES FIRINA KONMUŞ GİBİ PİŞERDİ...

İÇ POLİS BİNASI

HA... SÜPERMEN NE YAPIYOR?

PELERİNİMİ GEREREK İNSANLARA ZARAR GELMEMESİNİ SAĞLARSAM.

...SÜPER NEFESİMLE ÜFLEYEREK KABARCIĞI DONDURABİLİRİM...

HARİKA, ÇELİK ADAM KAYA BARCIĞI DONDURDU VE YUMRUĞUYLA KIRDI...

KRAAASH!!

ARTIK BU İŞİ BİTİRMEK ÜZEREYİM ÇOCUKLAR...

BEN WGBS. TV. DEN HOWARD... METROPOLİS'İN MERKEZİNDEN SİZE YAYIN YAPIYORUM...

ÖĞLEDEN SONRA 3'TE...

HMM. BEN SÜPERMEN OLSAYDIM, DEV BİR METAL TABAKA KULLANARAK O METEORU DÜMDÜZ EDER, SONRA DA UZAYA FIRLATIRDIM...

BAKALIM SÜPERMEN NE YAPMIŞ. SÜPER BAKIŞIYLA METEORUN KİMYASAL BİLEŞİMİNİ İNCELEMİŞ, SÜPER NEFESİYLE ONU YAVAŞLATMIŞ VE DÜNYAYA İNDİRMİŞ...

DAILY ORLANE

SÜPERMEN METEORUN DÜŞMESİNİ ÖNLEDİ

BOLİVYA TOPRAKLARINA İNEN METEORDAKİ MADENLERİ YILLARCA KULLANACAKMIŞ.

HEY!

TAP

CEBİMDE SİLAH VAR. PARALARINI VERİRSEN ATEŞ ETMEM.

PEKİ...

AMA ÖNCE BİR HARDAL BANYOSU YAP!

CLIP!

SWISH!

ERNİE İŞİ BİTİRİR... VE KENDİNİ BİR

BRAVO ERNİE.- ÇOK İYİ İŞ BAŞARDIN...

KAHRAMAN GİBİ GÖRÜR...

ERNİE, AKŞAM SİNEMADAN ÇIKANLARA SERVİS YAPMAKTADIR...

VE POLİSE DEDİM Kİ.. SOYGUNCUYU HARDAL TÜPÜYLE ETKİSİZ HALE GETİRİP ŞEMSİYE İLE YAKALADIM..

GEÇEN HAFTAKİ FİLMİ GÖRDÜN MÜ? BEN KAÇIRDIM...

EVET... ÇOK GÜZELDİ...

BEN O FİLMDEKİ YEMEK SAHNESİNİ BEĞENDİM. SOSİSİ ÇATAL BIÇAKLA YİYORLARDI...
BARBAROS
ŞURAYA BAKIN! BİR PATLAMA OLDU!
O SIRADA STÜDYODA...
...ŞİMDİ CANLI YAYINA GEÇİYORUZ...
WC
BİR PETROL KAMYONU METROPOLİS KÖPRÜSÜNDE DEVRİLEREK İNFİLAK ETTİ...
ALEVLER GÖKYÜZÜNE DOĞRU YÜKSELDİ. KÖPRÜ ONARIMA ALINMIŞTI VE SADECE TEK ŞERİTTEN GEÇİT VERİLİYOR...
BU OLAY KÖPRÜNÜN ONARIMI İŞİNDE ÇALIŞANLARIN HAYATINI TEHLİKEYE SOKTU...
MİKROFON SENİN, KLARK! KLARK?
EĞER SÜPERMEN OLSAYDIM BİR KARAK ALIP TUTUŞAN PETROLÜ SÖNDÜRÜRDÜM..
HAYIR. BU OLMAZ. BAŞKA BİR ŞEY DÜŞÜNMELİYİM.

BULDUM... KÖPRÜNÜN ALTINDAKİ SUYU SÜPER NEFESİMLE DONDURUR.

CIRRRRAK

WHOOOSH!

SONRA ALEVLERİ SÜPER NEFESİMLE TÜTMEYE ÇEKER...

KAMYON SÜRÜCÜSÜNÜ KURTARIR...

...VE GİDİP BİR SÜRÜ MISIR ALIRDIM...

SÜPERMEN DE AYNI ŞEYİ YAPAR.

YAŞASIN!

SONRA İÇİME ÇEKTİĞİM ALEVİ PELERİNİME DOLDURUR...

UHOOSH

POP POP POP POP POP POP

SONRA PELERİNİMİ BİR ATLAMA YASTIĞI OLARAK KÖPRÜDEKİLERİ NEHRE İNDİRİRDİM.

...VE TÜM MISIRLARI PATLATIRDIM.

--VE KÖPRÜYÜ ONARIRDIM...

O DA BUNU YAPIYOR...

ERNİE ÖNCE BU İŞE ŞAŞIRIR AMA SONRA KABUL EDER...

VE HOPALE DALAR...

BAŞARDIK SÜPERMEN! SONUNDA İYİ BİR PLAN YAPTIM..

--ARTIK O BİR KAHRAMANDIR...

ERTESİ GÜN.

EVET BAYIM. SÜPERMEN'LE BEN METROPOLİS'İ KURTARDIK.. ŞİMDİ SANDVİÇLERİMİN TADINA BAKIN!

SÖYLEDİKLERİ DOĞRU DEĞİL LOİS. AMA SANDVİÇ GERÇEKTEN HARİKA...

SELAM BAY KENT. BİRAZ PATLAMIŞ MISIR ALIN! BUNLAR SÜPERMEN'İN SEÇTİĞİ MISIRLAR..

ALAYIM TABİİ... İŞLER NASIL?

ÇOK İYİ. EN FAZLA SATTIĞIM ŞEY PATLAMIŞ MISIR. SÜPERMEN İŞİNİ BİLİYOR, BEN DE KENDİ...

...İŞİMİ...

I'M NUMBER 1

# KIRAL DERGİ